Lehre mit Matura

Individuell
auf Ihre Wünsche &
Lehrlinge angepasst!

Wohin dein Bildungsweg
auch führt.
Wir begleiten dich.

bfi
Berufsförderungsinstitut OÖ

Lehre mit Matura

Wie funktioniert's?

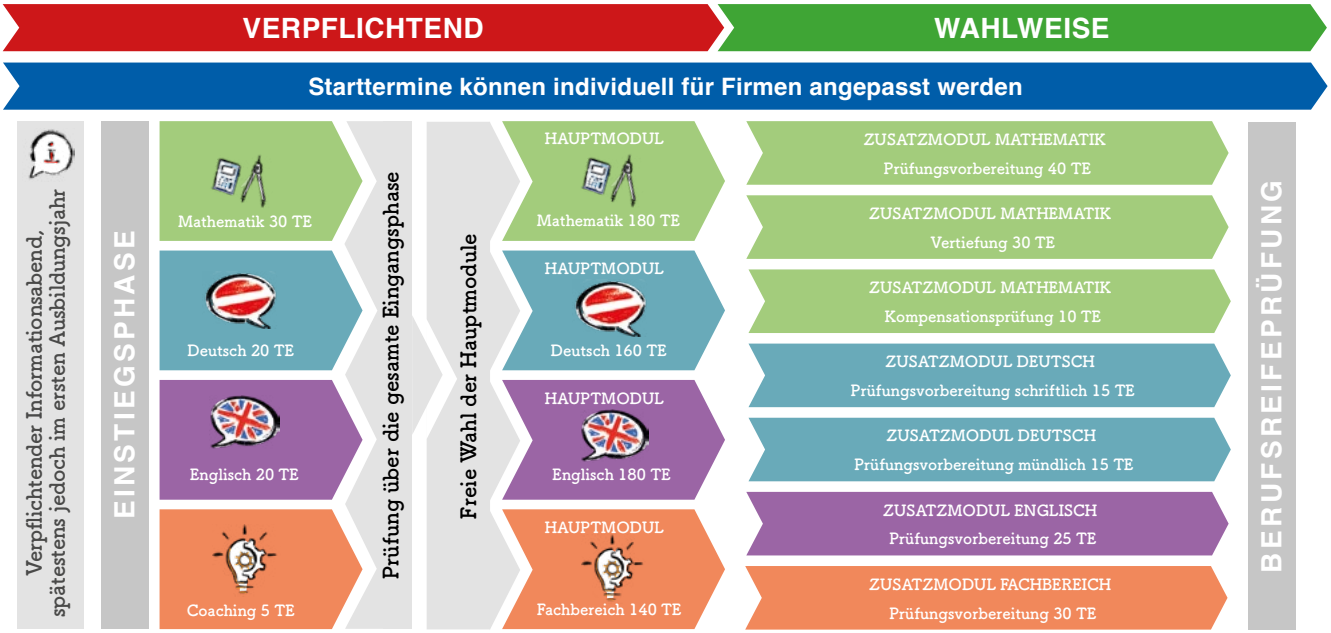

- Dauer: **ca. 3 Monate** (75 UE = 15 Kurstage/-abende)
- **1x wöchentlich** (untertags oder am Abend)
- **Gerne** auch **individuell** auf die Vorstellungen **der Firma angepasst**
- Für die Einstiegsphase gilt: Fach Deutsch & Mathematik: **Schriftlicher Abschlusstest** am letzten Kurstag
- Fach Englisch: **Mündliche Überprüfung** während des Kurses
- Coaching: **sehr individuell abgestimmt**; Themen wie: Lernen lernen, Motivation finden, Weiterbildung wertschätzen, Angebote nutzen etc.
- **Positiver Abschluss** der einzelnen Fächer + Durchführung der Potenzialanalyse **notwendig** um **Hauptmodule starten zu können** welches Fach gewählt wird kann die Firma entscheiden!

Berufsförderungsinstitut OÖ

Land OÖ - Lehre mit Matura

Sonnensteinstraße 11-13
4040 Linz
0 732 / 70 71 68 905
E-mail: Lehre-mit-Matura@bildung-ooe.gv.at
https://www.lehremitmatura-ooe.at

Land OÖ - Lehre mit Matura

bfi - Lehre mit Matura

Für weitere Fragen steht Ihnen gerne
unsere Schulleitung Frau Sabrina Reumair
zur Verfügung:

0 664 / 88 43 52 96
E-mail: sabrina.reumair@bfi-ooe.at

bfi - Lehre mit Matura

Berufsförderungsinstitut OÖ

Lehre mit Matura

Funktion des BFI

- **Kostenlose** firmeninterne **Informationsveranstaltung**
- **Optimale Kursabwicklung intern** sowie **extern**
- **Eine Ansprechperson direkt am BFI**
- **Unterstützung** bei **allen administrativen Punkten**: Ausbildungsvereinbarung inkl. Bildungsplan, Stammdatenblatt, Lehrvertrag, Motivationsschreiben
- **Individuelle Kursbetreuungszeiten**, welche vorab vereinbart werden
- **Fragen jederzeit möglich!**
- **Digitale Tools** zur **optimalen Vorbereitung** auf die Matura bzw. auch zur Unterstützung für die Berufsschule
- **Mathe2go**
- **edu:bfi**, **Moodle Lernplattform** mit **unterstützenden Paketen für zu Hause!**

Berufsförderungsinstitut OÖ

Lehre mit Matura

Good to know

- **Tageskurs** oder **Abendkurs** möglich (5 UE/TE = 4 Stunden)
- **Kurs firmenintern oder extern gewünscht**
- **Erste Prüfung** muss **innerhalb** der **Lehrzeit abgeschlossen werden**
- **Individuelle Lösungen** der Kursdurchführung **während der Berufsschulzeiten** möglich.
- **Onlineunterricht NUR** während der **BS-Zeit** möglich!
  Ansonsten reiner Präsenzunterricht
- **Einstiegsphase** sowie alle **weiteren Hauptlehrgänge** dienen zur **optimalen Förderung** der **Lehrlinge**
- **~ 15 Lehrlinge werden für Kursstart benötigt** damit die Anzahl von 15 Lehrlingen erreicht wird:
  - Kann ein Zusammenschluss mit mehreren Betrieben erfolgen oder
  - Eine Aufzahlung für die fehlenden Plätze getätigt werden
- **Prinzipiell ist eine AW von 100 % erforderlich! 75 % AW Pflicht!**
  Es werden nur firmeninterne Bestätigungen oder Arztbestätigungen als Entschuldigung akzeptiert
- **Kostenloses Weiterbildungsangebot** insofern **alle Vorgaben** von **LMM befolgt werden!**

Berufsförderungsinstitut OÖ

Berufsförderungsinstitut OÖ

IMPRESSUM (06/2023):

Medieninhaber: Berufsförderungsinstitut OÖ, Muldenstraße 5, 4021 Linz;
© Alle Rechte, insbesondere das Recht der Vervielfältigung und Verbreitung sowie der Übersetzung, vorbehalten. Kein Teil des Werkes darf in irgendeiner Form (durch Fotokopie, Mikrofilm oder ein anderes Verfahren) ohne schriftliche Genehmigung des Medieninhabers reproduziert oder unter Verwendung elektronischer Systeme gespeichert, verarbeitet, vervielfältigt oder verbreitet werden.
Es gelten die AGB des BFI OÖ. Druck- und Satzfehler vorbehalten.
ZVR Nr.: 249875807

www.bfi-ooe.at | service@bfi-ooe.at | BFI-Serviceline: 0810/004005