# bildungsmagazin

# '27

Bildung,
aber besser.

bfi
Berufsförderungsinstitut OÖ

#deineStimme
für mehr Vorteile
Andreas Stangl
Präsident
AK-Leistungskarte
OOE.ARBEITERKAMMER.AT
AK
Oberösterreich
ooe.arbeiterkammer.at
© MecGreenie

Sehr geehrte Damen und Herren!

Angesichts des rasanten technologischen Wandels sind Arbeitnehmer:innen gefordert, sich weiterzubilden. Für persönliche und berufliche Weiterbildung und die Auseinandersetzung mit den eigenen Fähigkeiten und Kompetenzen braucht es den richtigen Rahmen. Das BFI stellt sich mit Ihnen diesen Herausforderungen: Mit zukunftsorientierten, praxisnahen und innovativen Bildungsangeboten, die individuelles Lernen ermöglichen. So werden Menschen qualitätsvoll dabei unterstützt, ihre beruflichen und persönlichen Bildungsziele zu erreichen.

Ob zur beruflichen Neuorientierung, zum Kompetenzausbau oder zur Qualifizierung im aktuellen Beruf: Damit Weiterbildung gelingt, braucht es entsprechende Rahmenbedingungen. Die Arbeiterkammer Oberösterreich setzt sich deshalb für das kostenfreie Nachholen von Abschlüssen, die Anerkennung bereits vorhandener Kompetenzen und einen Rechtsanspruch auf ein existenzsicherndes Qualifizierungsgeld ein.

Mit der AK-Bildungsberatung in Linz und allen AK-Bezirksstellen steht Ihnen in Oberösterreich ein flächendeckendes Beratungsangebot zur Verfügung: persönliche Beratung, Videoberatung, Potenzialanalyse und Stärkenworkshops mit Einzelcoaching: Wir unterstützen Sie bei Ihren Weiterbildungswünschen oder Ihrem Berufsumstieg.
Alle Infos unter: ooe.arbeiterkammer.at/bildungsberatung.

Zusätzlich gibt es für AK-Mitglieder ermäßigte Preise und auf ausgewählte Kurse den AK-Bildungsbonus im Wert von bis zu 150 Euro.

Ich wünsche Ihnen viel Erfolg und Freude
bei Ihrer Weiterbildung!

Andreas Stangl
AK-Präsident

AK Oberösterreich

## UNTERNEHMENSSERVICE 6

## BILDUNGSABSCHLÜSSE 8

Berufsreifeprüfung . . . . . 10
Studienberechtigungsprüfung . . . . . 12
Lehre mit Matura . . . . . 14

## STUDIEREN 16

Studieren am BFI OÖ . . . . . 18
Bachelor/Master . . . . . 19
Akademische Weiterbildung . . . . . 20
Zertifikatsstudien . . . . . 21

## GESUNDHEIT & SOZIALES 22

Elementarpädagogik . . . . . 24
Pädagogische Sozialbegleitung . . . . . 29
Einblick Simulationszentrum . . . . . 32
Medizinische Assistenzberufe . . . . . 34
Förderrechner . . . . . 37
Pflegeberufe . . . . . 38
Sozialbetreuungsberufe . . . . . 42
Lifestyle & Dienstleistungen . . . . . 46

## IT 48

Für Unternehmen . . . . . 50
KI . . . . . 52
Schulungen/Ausbildungen . . . . . 54

## SPRACHEN 56

Referenzrahmen . . . . . 58
Sprachkurse . . . . . 59
Deutschkurse & Prüfungen . . . . . 60
Spezial Deutschkurse . . . . . 62
Online Angebote/DaF&DaZ Lehrgang . . . . . 63

## TECHNIK 64

Technische Lehre . . . . . 66
Werkmeisterschule . . . . . 68
Elektrotechnik . . . . . 71
Metalltechnik / CNC . . . . . 72
Fügetechnik . . . . . 73
Robotik . . . . . 75
Arbeitssicherheit . . . . . 76
Brandschutz . . . . . 77
Stapler / Kran . . . . . 78
Verkehr & Transport . . . . . 79

## WIRTSCHAFT 80

Kaufmännische Lehre . . . . . 82
Digitale Medienakademie . . . . . 84
Buchhaltung & Personalverrechnung . . . . . 86
Alles für Lehrlingsausbilder:innen . . . . . 89
ELG . . . . . 90
Gastronomie . . . . . 91

## ÖFFENTLICHE AUFTRAGGEBER:INNEN 92

## STANDORTE 96


### WIR BÜRGEN FÜR QUALITÄT

Mit unseren Aus- und Weiterbildungen im Rahmen des Qualitätssiegels der oberösterreichischen Erwachsenen- und Weiterbildung sowie im Rahmen der Qualitätsinitiative Ö-Cert, können wir unseren Kund:innen qualitativ hochwertige Angebote anbieten.

# FÖRDERUNGEN IM ÜBERBLICK - IMMER AKTUELL INFORMIERT

Förderungen und Voraussetzungen können sich ändern.

Über den QR-Code gelangst du direkt zu unserer Förderübersicht mit allen aktuellen Informationen.

AK-Bildungsbonus
jetzt beantragen!

ooe.arbeiterkammer.at

AK
Oberösterreich

# Förderungen auf einen Blick

### 40 Prozent bis max. 150 Euro mit dem AK-Bildungsbonus

- Für Kurse in den Bereichen EDV, Fremdsprachen, berufliche Grundqualifikationen, Buchhaltung/ Kostenrechnung, ausgewählte Weiterbildung im Gesundheits- und Sozialbereich und zum Nachholen eines Lehrabschlusses. Infos: **+43 (0)50 6906-2633, bildungsbonus@akooe.at**, **ooe.arbeiterkammer.at/AK_Bildungsbonus**

### AK-Mitglieder erhalten mit der AK-Leistungskarte folgende Ermäßigungen im BFI OÖ:

- 10 Prozent (max. 100 Euro) bei allen Kursen
- 20 Prozent (max. 200 Euro) für gekennzeichnete Kurse
- 25 Prozent (max. 250 Euro) für das Nachholen des Lehrabschlusses und von Zusatzprüfungen

### Weitere Fördermöglichkeiten
**Infos unter +43 (0)50 6906-3:**

- Weiterbildungsbeihilfe, Fachkräftestipendium, Studien- und Schulbeihilfe
- durch AK und Gewerkschaften
- Steuerliche Absetzbarkeit als Werbungskosten
- Bildungskonto des Landes OÖ: **+43 (0)732 7720-14900** oder **www.land-oberoesterreich.gv.at**

# AK-Bildungsberatung

### Kostenlose Information, Beratung und Orientierung für Bildung und berufliches Weiterkommen
**Termine bequem online buchen**
Mehr Infos unter: **ooe.arbeiterkammer.at/bildungsberatung**

- Telefonische Bildungsberatung: **+43 (0)50 6906-3**
- Persönliche Beratung in der AK Linz und AK Bezirksstellen: **+43 (0)50 6906**
- E-Mail-Beratung: **bildungsinfo@akooe.at**
- Onlineberatung, Einzelchats und Videoberatung

# AK Karriere Plus

### Neue kostenlose Angebote – jetzt auch online!

- Kompetenzberatung – Stärkenworkshops und Einzelcoaching
- Berufsabschlüsse nachholen – Wege und Anrechnungsmöglichkeiten
- Potenzialanalyse – wahlweise in der AK oder als Onlineangebot

Kofinanziert von der Europäischen Union

Bundesministerium Frauen, Wissenschaft und Forschung

ober österreich

AK Oberösterreich

Bildungsberatung Oberösterreich

Gefördert aus Mitteln der Europäischen Union, des Bundesministeriums für Frauen, Wissenschaft und Forschung, des Landes Oberösterreich und der AK Oberösterreich.

# Jedes Unternehmen ist anders

# Unsere Bildungslösungen sind es auch

## Deshalb gibt es bei uns keine Weiterbildung von der Stange

- Manche Unternehmen suchen neue Führungskompetenzen.
- Andere wollen ihre Mitarbeiter:innen fit für Digitalisierung, KI oder neue Technologien machen.
- Und ganz oft geht es einfach darum, Menschen dabei zu unterstützen, ihr Potenzial voll und ganz zu entfalten.

So unterschiedlich die Herausforderungen sind, so unterschiedlich müssen auch die Aus- und Weiterbildungslösungen sein.

**Das BFI OÖ entwickelt Bildungsangebote, die zu Ihren Zielen, Ihren Mitarbeiter:innen und Ihrem Unternehmen passen.**

***„Neugierig auf mehr? Starten wir den Austausch!“***

**Jessica Döberl**
Vertriebsmanagerin am BFI OÖ

unternehmensservice@bfi-ooe.at
0732 / 6922 6922

# Gemeinsam entwickeln wir die Weiterbildung, die Ihr Unternehmen gezielt stärkt

BFI OÖ
Unternehmensservice

**Verstehen, was Ihr Team braucht – wir analysieren Ihren Schulungsbedarf direkt im gemeinsamen Austausch.**

Wir entwickeln Bildungsmaßnahmen, die fachlich, organisatorisch und menschlich zu Ihrem Unternehmen passen.

Von einzelnen Workshops bis zu umfassenden Qualifizierungsprogrammen begleiten wir Sie auf dem Weg zu nachhaltiger Kompetenzentwicklung Ihres Teams.

## Mehr als nur Weiterbildung

- auf Ihren Bedarf abgestimmt
- fester Ansprechpartner mit Beratung von Mensch zu Mensch
- Inhouse, digital/hybrid oder in Präsenz

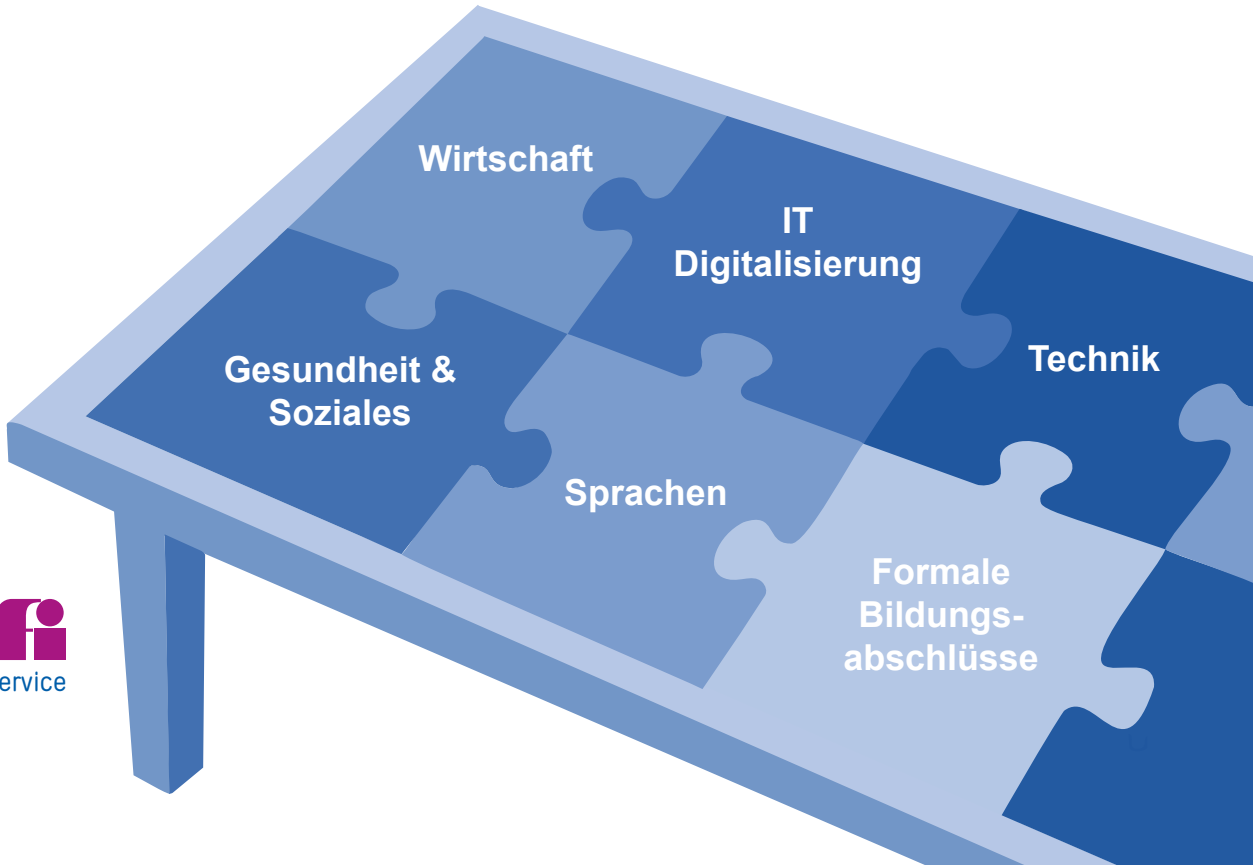


bfi
Unternehmensservice

# Formale Bildungsabschlüsse

Berufsreifeprüfung

Studienberechtigungsprüfung

Lehre mit Matura

# Dein Upgrade für Karriere & Studium

**Egal, wo du gerade stehst: Hol dir den höchsten Schulabschluss und öffne die Tür zu deinem Wunschstudium. Egal, ob Technik, IT, Gesundheit, Wirtschaft oder Pädagogik – mehr Gehalt, echte Verantwortung und neue Aufstiegschancen warten auf dich.**

Auch im zweiten Bildungsweg stehen dir alle Türen zu Universitäten, Fachhochschulen und Pädagogischen Hochschulen offen – wahlweise für einen konkreten Studiengang oder ganz allgemein.

**Lehre mit Matura:** Dein direkter Doppel-Erfolg im Beruf.
**Berufsreifeprüfung:** Der volle Matura-Zugang, flexibel nachgeholt.
**Studienberechtigungsprüfung:** Ohne Matura direkt ins Wunschstudium.
**Fernstudium:** Maximal orts- und zeitunabhängig lernen. Flexibel. Modular. Zielgerichtet.

***„Der höchste Schulabschluss ist machbar. Mit uns selbstverständlich auch für Berufstätige – flexibel und mit besten Erfolgsquoten.“***

Keine starren Stundenpläne, sondern Prüfungsvorbereitung nach Maß: Du lernst berufsbegleitend, individuell und wirst persönlich betreut. So kommst du strukturiert und ohne Umwege an dein Ziel.

Welche der Optionen (Lehre mit Matura, Berufsreife oder Studienberechtigung) passt aktuell am besten zu deiner Situation?

# Berufsreifeprüfung

Aufstiegschancen, Bewerbungsvorteile, Studium – mit der Berufsreifeprüfung

## Hol dir deine Berufsmatura!

**Mit der Berufsreifeprüfung, auch Berufsmatura genannt, stehen dir die Türen für alle Studien offen.**

Die Berufsmatura ist für dich perfekt, wenn du eine ausgebildete Fachkraft bist und die nächste Bildungsstufe abschließen oder studieren möchtest. Mit unseren erfahrenen Trainer:innen arbeitest du gezielt und strukturiert auf deine Prüfung auf Maturaniveau hin. Im Fokus stehen die Fächer Deutsch, Mathematik und Englisch sowie dein Fachbereich. Die Prüfungen legst du dann bei uns oder in einer berufsbildenden höheren Schule deiner Wahl ab.

> Mathematik macht mir inzwischen Spaß. Das höre ich oft von meinen Kursteilnehmer:innen. Ihr Engagement, ihre Entwicklungsschritte und ihre Freude zu sehen, begeistert mich jedes Mal aufs Neue.

## Mag.a Michaela Plasser

Mathematik-Trainerin am BFI OÖ – seit fast 30 Jahren

# Folgende Schritte führen dich zur Berufsmatura

1. Informationsveranstaltungen besuchen
2. Prüfungsvoraussetzungen klären
3. Zulassung beantragen und Fachbereich festlegen
4. Einstiegskurse/ Vorbereitungslehrgänge starten
5. Übungskurse absolvieren
6. Prüfungsanmeldungen sicherstellen

Mit erfahrenen Trainer:innen bereitest du dich mit gezielten Vorbereitungskursen auf die Teilprüfungen in Mathematik, Englisch und Deutsch vor. Die vierte Prüfung absolvierst du in deinem Fachbereich.

Von den vier Teilprüfungen legst du mindestens eine in einer berufsbildenden höheren Schule ab. **Ohne den Zulassungsbescheid der Schule kannst du keine Maturaprüfungen ablegen – weder intern noch extern!**

## Gleich beim nächsten Info-Café loslegen!

### Info-Café zur Berufsreife oder Studienberechtigung

Bei unseren Info-Cafés hast du kostenlos die Möglichkeit, alle Fragen zum Karriereturbo Berufsreife oder Studienberechtigung persönlich und in entspannter Atmosphäre bei einer Tasse Kaffee oder Tee zu stellen. Wir helfen dir, deinen Weg zu den wichtigen Antworten zu finden. Wie läuft die Ausbildung zur Berufsmatura ab? Wie kann ich mich auf die Prüfung vorbereiten? Welche Möglichkeiten einer Förderung gibt es? Wie sieht mein persönlicher Bildungsplan aus?

Das nächste Info-Café findet bald statt. Melde dich gerne an!

Info-Café zur Berufsreife oder Studienberechtigung

# Studienberechtigungsprüfung

## Traumstudium starten

### Gezielte Info zur Studienberechtigungsprüfung

Du bist bereits 20 Jahre alt, weißt, in welchem Fach und an welcher Universität, Hochschule, Fachhochschule oder an welchem Kolleg du studieren möchtest – und brauchst die Berechtigung dafür? Jedenfalls sind je nach Studium Prüfungen in drei Pflichtfächern, einem Wahlfach und dem fix vorgegebenen Fach „Deutsch Aufsatz“ vorgesehen. Deine Vorbereitungen dafür starten bei uns jeweils im Frühjahr und Herbst!

Alles Weitere erfährst du bei der Informationsveranstaltung in deiner Nähe.

Gezielte Info zur Studienberechtigungs-prüfung!

## Dein Weg zur Studienberechtigung für dein Traumstudium

Das BFI OÖ ist für die Pflichtfächer aller Studienberechtigungen und für viele Wahlfächer prüfungsberechtigt.

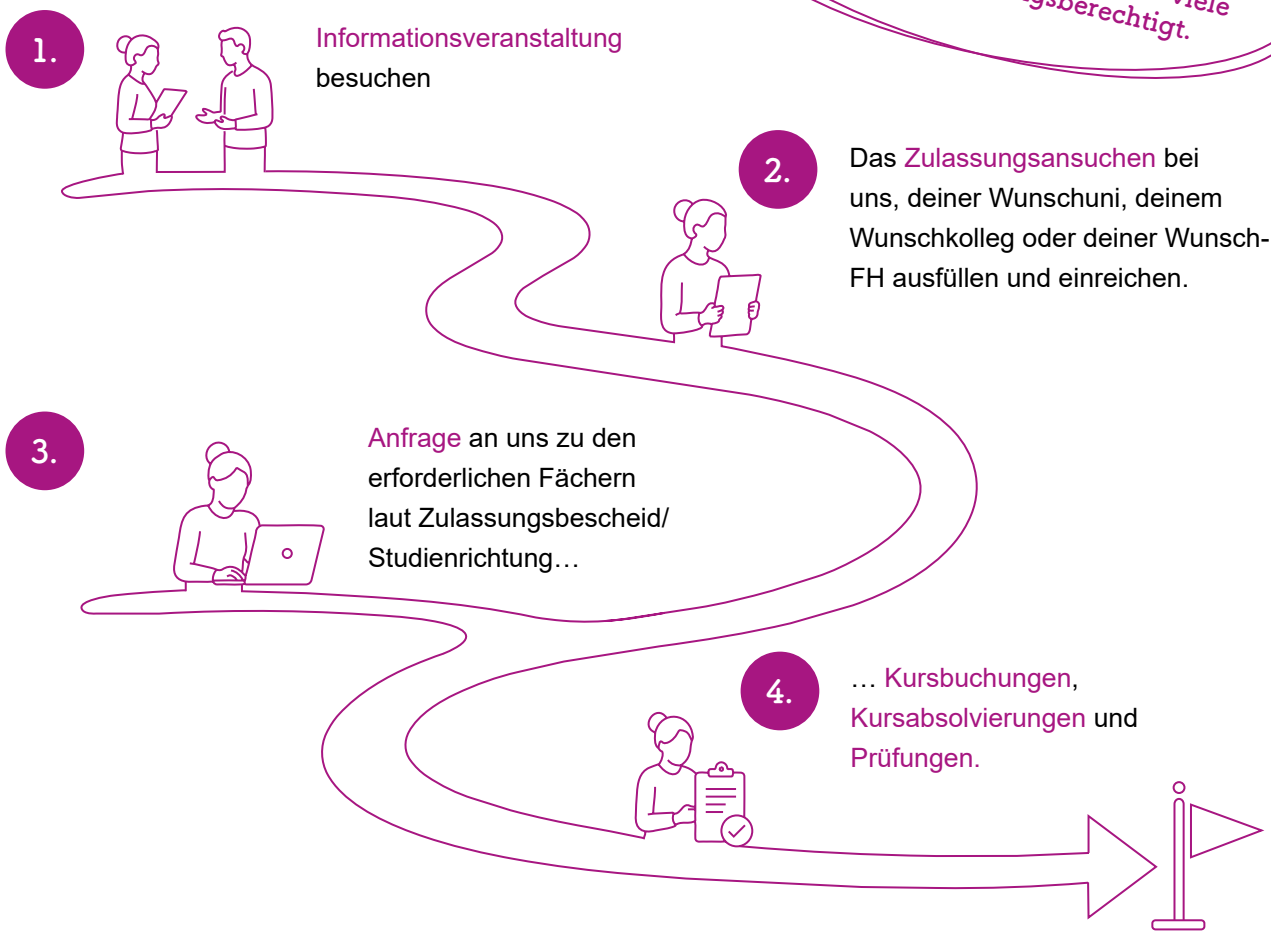

1. Informationsveranstaltung besuchen

2. Das Zulassungsansuchen bei uns, deiner Wunschuni, deinem Wunschkolleg oder deiner Wunsch-FH ausfüllen und einreichen.

3. Anfrage an uns zu den erforderlichen Fächern laut Zulassungsbescheid/ Studienrichtung…

4. … Kursbuchungen, Kursabsolvierungen und Prüfungen.

# AM LIVE-UNTERRICHT DAHEIM TEILNEHMEN – ALLES EASY!

## Wie wird gelernt?

Zeitgemäß wird in Präsenz, online oder mit kombiniertem Blended Learning gelernt – üblicherweise einmal pro Woche entweder tagsüber, am Abend oder am Wochenende – immer darauf ausgerichtet, beste Qualität in der Vorbereitung anzubieten. Mit der E-Learning-Plattform edu:bfi lernst du außerdem orts- und zeitunabhängig und kannst deine Lernerfolge vertiefen und überprüfen.

Die oben angeführten Ausführungen gelten, soweit dies gesetzlich zulässig bzw. behördlich genehmigt ist.

# Lehre mit Matura

## Lehre – und?

Berufsmatura parallel zur Lehre

In einem Aufwasch deine Lehre und die Berufsmatura machen – das geht, und zwar kostenlos. So hältst du dir von vornherein alle Bildungswege offen. Was du brauchst, ist ein gültiger Lehrvertrag und etwa fünf Jahre Engagement. Alles Weitere erfährst du am BFI OÖ – und auf www.lehremitmatura-ooe.at.

Lehre mit Matura

## Dein Weg zur Lehre mit Matura

### Voraussetzung

Gültiger Lehrvertrag

### Ausbildung

Berufsmatura inkl. Einstiegsphase, Kompetenzcheck, Potenzialanalyse und Bildungsplan – mit den Fächern Mathematik, Deutsch, Englisch und dem Fachbereich lt. Lehrvertrag

### Prüfungen

1 bis 3 Prüfungen bereits während der Lehrzeit (erste an einer berufsbildenden höheren Schule lt. Zulassung), die letzte nach dem Lehrabschluss – Mindestalter 19 Jahre

## Förderungen

Die Ausgaben für Lehrgänge, Unterlagen und Prüfungsgebühren werden vom Bundesministerium für Frauen, Wissenschaft und Forschung gefördert.

Bundesministerium
Frauen, Wissenschaft
und Forschung

# „MIT DEM BFI KONNTE ICH JOB UND BESONDERS MATHE-LERNEN UNTER EINEN HUT BRINGEN. HEUTE STUDIERE ICH AN DER FH.“

**THOMAS M. (32)**

**VOM MECHATRONIKER ZUM MASCHINENBAUSTUDENTEN**

# Studieren am BFI OÖ

Bachelorstudiengänge

Verkürzte Bachelorstudiengänge

Masterstudiengänge

Zertifikatsstudiengänge

# Studieren, wie es in dein Leben passt.

**Ein akademischer Abschluss eröffnet neue Karrierewege.**

Er stärkt fachliche Kompetenz, erhöht die Chancen auf Führungsverantwortung, unterstützt langfristige berufliche Sicherheit und hebt die Positionierung am Arbeitsmarkt.

Für uns ist klar: Auch für Menschen, die bereits im Berufsleben stehen, soll Studieren möglich bleiben! Gemeinsam mit der Hamburger Fern-Hochschule (HFH) bieten wir eine breite Auswahl berufsbegleitender Studiengänge direkt am Campus Traun an.
Das flexible Fernstudienkonzept kombiniert Selbststudium, digitale Lernformate und freiwillige Lehrveranstaltungen – online oder am Studienzentrum. So wird Studieren planbar, individuell und zwischen Beruf und Privatleben alltagstauglich.

***„Ein Studium soll sich dem Leben anpassen – nicht umgekehrt. Genau das ermöglichen wir am BFI-Campus Traun.“***

# Studieren am BFI OÖ

## Jetzt wird es akademisch. Weiter so!

**Mit mehr als 13.000 Studierenden und 14.000 Absolvent:innen in rund 18 Studienzentren ist die Hamburger Fern-Hochschule (HFH) eine der größten privaten Hochschulen Deutschlands. Genau mit diesem Fernstudien-Profi gemeinsam ebnen wir dir Wege zum akademischen Abschluss – besonders für Berufstätige.**

Wirtschaft, Technik, Gesundheit, Soziales, Pflege und Psychologie: Die Studienmöglichkeiten als berufsbegleitende Bachelor- und Masterstudiengänge am BFI-Campus in Traun sind vielfältig. Aber auch verkürzte Bachelor-Ausbildungen und modulare Zertifikatsstudien können dein akademischer Weg sein. Und das Beste: Alle Studiengänge sind EU-weit akademisch anerkannt.

Studieren fürs Fortkommen und deine akademische Bildung zwischen Beruf und Familie meistern. Probiere es einfach aus!

Studieren auch ohne Matura! Nähere Infos auf www.bfi-ooe.at

**Vereinbare bitte einen Termin**

**per E-Mail:**
**studieren@bfi-ooe.at oder**
**telefonisch unter 0732 6922 6900**

HFH
HAMBURGER FERN-HOCHSCHULE

Hamburger Fern-Hochschule

Hol dir die Infos zu unseren Studien

# Dein Studium am BFI OÖ

Konsequent für Berufstätige abgestimmt

- **Anmeldung** online oder am Studienzentrum
- **Studienstart** entweder zwei- oder viermal jährlich (1. Jänner, 1. April, 1. Juli und 1. Oktober)
- **Selbststudium** mit aufbereiteten digitalen Lernunterlagen unterstützende **freiwillige** Präsenz- & Online-**Lehrveranstaltungen**
- **Prüfungen** durch Klausuren, Hausarbeiten oder Praxisübungen sowie erfolgreiche Approbation der **Abschlussarbeit**
- **Abschluss** als Bachelor oder Master. EU-weit akademisch **anerkannt**

Dein Studienzugang

Studienzentrum Traun, Kremstalstraße 6, 4050 Traun
Kooperationspartner seit 1999 mit HFH

## Studienmöglichkeiten

### Unsere Bachelorstudien

- **6-9 Semester, Einstieg viermal jährlich**
- **verkürzte Bachelorstudiengänge für einzelne Studien**

Psychologie
Wirtschaftspsychologie
BWL für HTL/HAK/HLW/ Bilanzbuchhaltung (mind. 400 Std.)
Betriebswirtschaft (BWL)
Gesundheits- und Sozialmanagement
Pflegemanagement
Soziale Arbeit
Wirtschaftsingenieurwesen (WIN)
Mechatronik
Maschinenbau
Wirtschaftsingenieurwesen für HTL

### Unsere Masterstudien

- **fit für Management und Leadership, Einstieg halbjährlich (1. Jänner oder 1. Juli)**
- **Berechtigung zur Promotion**

Psychologie
Wirtschaftspsychologie
Wirtschaftsingenieurwesen
General Management (MBA)
Management im Gesundheitswesen

# Akademische Weiterbildung

HFH
HAMBURGER
FERN-HOCHSCHULE

## Lebenslang lernen – auf Hochschulniveau

### Module für anspruchsvolle Aufgaben

Ganz gezielt einzelne Module aus den EU-weit anerkannten Bachelor-Studien absolvieren – geht das? Ja, klar! Schlankes lebenslanges Lernen auf Hochschulniveau ist genau das, was Menschen in anspruchsvollen Aufgaben up-to-date hält. Mit unseren Zertifikatsstudien studierst du mit Studienbriefen im Papier- und Onlineformat. Und das praktisch von zu Hause aus – völlig zeit- und ortsunabhängig.

„Das Studienkonzept von Studieren am BFI – mit selbstbestimmtem und flexiblem Lernen in akademischer Qualität – hat sich für mich als berufsbegleitende Weiterbildung perfekt bewährt. Vom Bachelor bis zum Master."
Dominik Priglinger, B.Eng., M.Eng. (HFH-Absolvent Bachelor und Master)

„Ich unterrichte seit vielen Jahren für die Hamburger Fern-Hochschule und bin völlig vom Studienkonzept überzeugt: Hier sind Flexibilität, wissenschaftlicher Anspruch und Praxisnähe erfolgreich vereint."
Dr. Raphael Oberhuber, Dozent

# Unsere Zertifikatsstudien

- **berufsbegleitend** in sechs Monaten studieren
- **Einstieg** 1.1., 1.4., 1.7. oder 1.10. (bei Hochschulzertifikaten: Studienstart 1.1. und 1.7., Studiengebühr: € 1.758,00)
- entweder mit einem **Teilnahme**- oder einem **Hochschulzertifikat abschließen**

Studien-Zertifikate

## Unsere Fachgebiete

- Wirtschaft
- Gesundheit / Pflege / Soziales
- Technik
- Psychologie

# Studieren am BFI OÖ

## Konsequent auf die Lebensrealität berufstätiger Menschen abgestimmt:

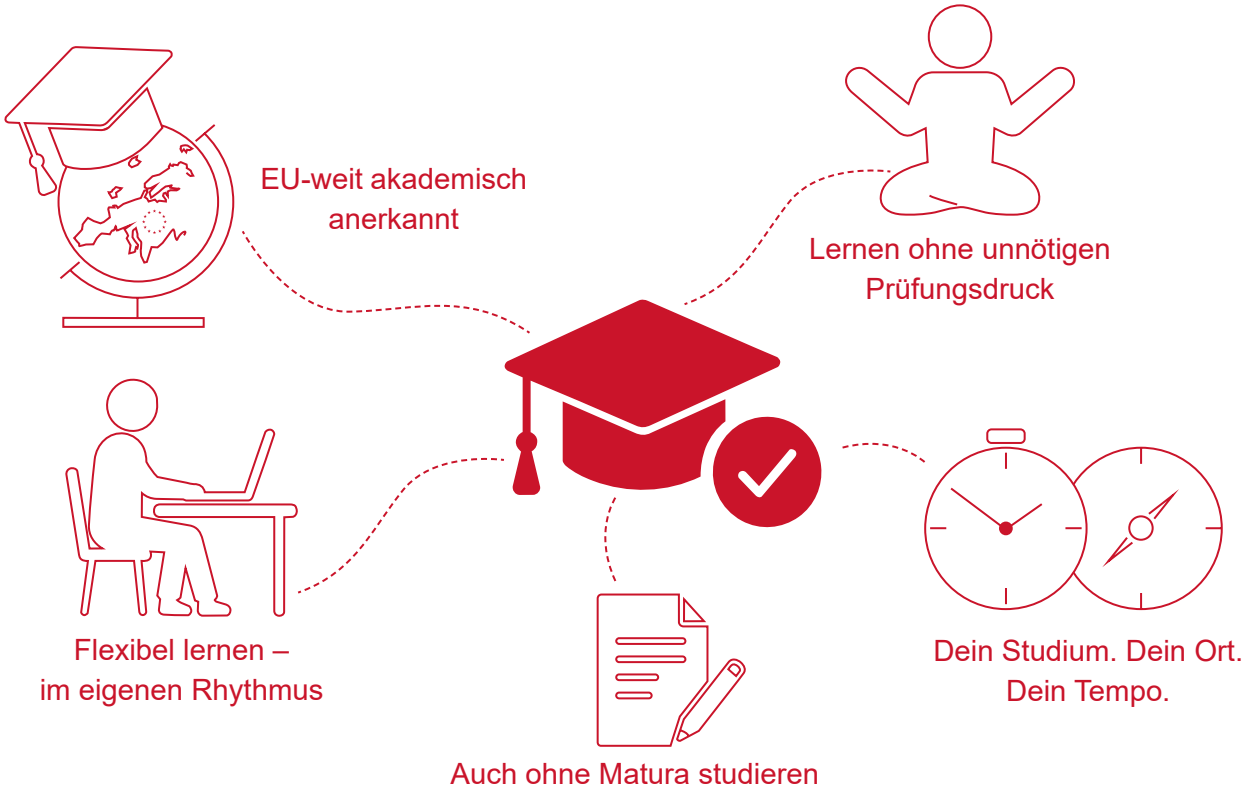

# Gesundheit & Soziales

Elementarpädagogik

Weiterbildungen für pädagogische Berufe

Pädagogische Sozialbegleitung

Lifestyle & Dienstleistungen

Medizinische Assistenzberufe

Pflegeberufe

Weiterbildungen für Pflegeberufe

Sozialbetreuungsberufe

# Karrieren mit Herz und Verantwortung. Weil Menschen Menschen brauchen.

**Mitmenschen helfen und so einen wichtigen Beitrag für das Zusammenleben in der Gesellschaft leisten, das ist viel mehr als nur ein Beruf. Es ist eine Berufung.**

Gut ausgebildete Fachkräfte sichern Lebensqualität, stärken Menschen in herausfordernden Situationen und gestalten aktiv das soziale Miteinander.

***„Menschen zu begleiten, zu stärken und zu unterstützen, zählt zu den zentralen Aufgaben unserer Gesellschaft. Qualitativ hochwertige Bildung im Gesundheits- und Sozialbereich vermittelt die Kompetenz und Haltung, dieser Verantwortung souverän und wirksam zu begegnen.“***

Das Kompetenzzentrum für Gesundheits- und Sozialberufe des BFI OÖ vereint die wesentlichen Ausbildungsrichtungen auf dem Sozial- und Gesundheitssektor. Praxisnah, zukunftsorientiert und qualitätsgesichert: Unsere fundierten Aus- und Weiterbildungen im Gesundheits- und Sozialbereich bereiten dich auf deine anspruchsvollen und verantwortungsvollen Aufgaben bestens vor.

Ob Quereinstieg und Traumberuf seit eh und je: Viele Menschen streben nach sinnstiftenden Tätigkeiten und nach dem Kontakt mit Menschen – im Gesundheits- und Sozialbereich findest du genau das!

# Elementarpädagogik

## Kinder begleiten – Zukunft gestalten

**Elementarpädagogik ist so viel mehr als Betreuung: Du begleitest frühe Bildung, öffnest Lern- und Beziehungsräume und wirkst nachhaltig auf Lebenswege.**

Die praxisnahe Ausbildung des BFI OÖ reicht von den pädagogischen und rechtlichen Grundlagen bis zu den Methoden für altersgerechte Förderung – ein sinnstiftendes Berufsfeld mit hoher Jobsicherheit und breiten Einsatzfeldern. Mit dem BFI OÖ vom Berufseinstieg bis zur Fortbildung für Erfahrene!

Mehr über Elementarpädagogik

***„Als pädagogische Assistenzkraft gestaltest du frühe Bildung aktiv mit – im Kindergarten, in Krabbelstuben, oder in Horten.“***

„Du begleitest Kinder in wichtigen Entwicklungsphasen, schaffst sichere Lern- und Beziehungsräume und arbeitest eng mit dem pädagogischen Team zusammen."

„Die Ausbildungen spannen einen breiten Bogen von Pädagogik, Entwicklungspsychologie, Kommunikation und Recht bis zu praktischen Modulen wie Kinderschutz oder Spielpädagogik."

## Lehrgänge

### Pädagogische Assistenzkraft

- solide, praxisnahe Basis für die Arbeit in OÖ Kinderbildungs- und -betreuungseinrichtungen
- Vermittlung von Grundwissen (Pädagogik und Entwicklungspsychologie, Didaktik und Methodik, Kommunikation, Gesundheitsthemen usw.)
- auf die theoretischen Inhalte abgestimmte Praktikumswochen mit Vor- und Nachbereitung

**Ausbildung = 325 UE**

### Integrationskraft

- Aufbaulehrgang zur gezielten Kompetenzerweiterung in der pädagogischen Arbeit
- Erlernen und Anwenden von Integrationsstrategien, Spiel- und Förderangeboten
- Förderung der Teilhabe von Kindern mit Beeinträchtigungen an der Gruppenstruktur
- auf die theoretischen Inhalte abgestimmtes Praktikum in einer Einrichtung für Kinder mit besonderen Bedürfnissen

**Ausbildung = 50 UE in Präsenz**
**+ 10 Std. Praktikum**

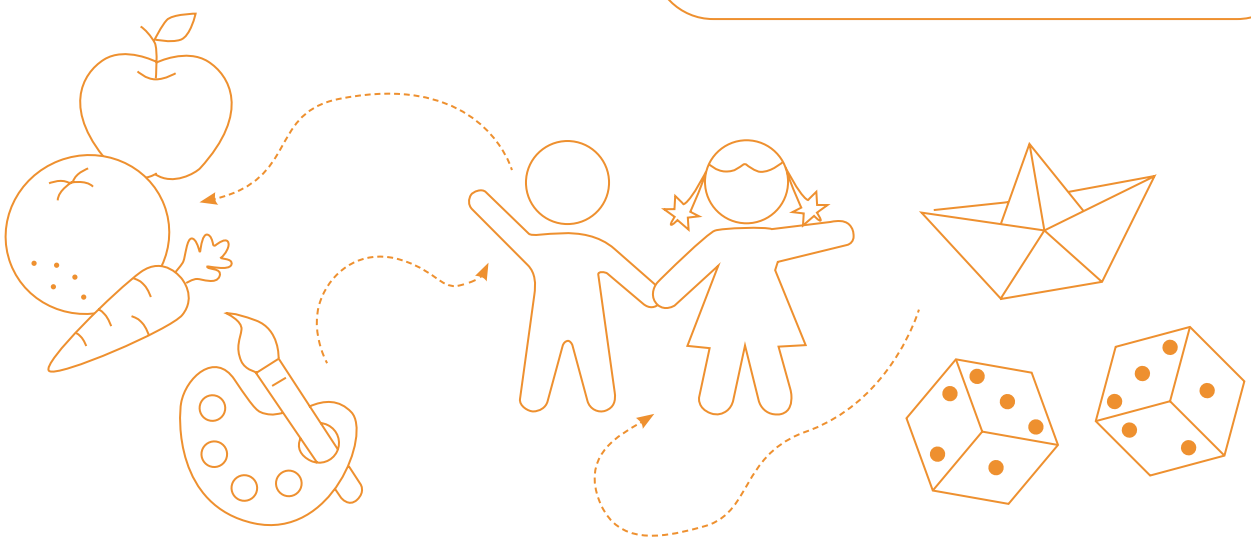

# Ein Blick hinter die Kulissen des elementarpädagogischen Unterrichts

Der elementarpädagogische Unterricht am BFI OÖ passt sich den Inhalten an: Gelernt wird im Kursraum oder draußen. Kollaboratives Lernen in der Gruppe spielt dabei eine zentrale Rolle – Wissen und Erfahrungen werden geteilt und alle profitieren voneinander. Praxisnähe bedeutet, dass alles, was später im Berufsalltag zählt, im geschützten Rahmen ausprobiert werden kann. Das schafft Sicherheit und gibt genau jene Routine, die dieses verantwortungsvolle Berufsfeld braucht.

# Kompetenzerweiterungen

# Kinderbetreuungsberufe

Alle Fortbildungen von Eingewöhnung bis MINT

## Mit den Aufgaben wachsen

**Stärke deine pädagogische Wirkung – nutze unsere Angebote, um deine Kompetenzen auszubauen.**

Die Erweiterung deiner Kompetenzen stärkt nicht nur deine professionelle Haltung, sondern wirkt direkt dort, wo Entwicklung beginnt: bei den Kindern. ^Unsere Angebote für Kompetenzerweiterungen und Fortbildungen im Bereich der pädagogischen Berufe verbinden aktuelles pädagogisches Wissen mit Praxiswissen.

## Lehrgänge / Kompetenzerweiterungen

### Pädagogische Assistenzkraft mit Gruppenführung

**52 UE in Präsenz**

Praxisorientierte Unterstützung für Kompetenz und Sicherheit für die vorübergehende Gruppenführung

### Krabbelstubenassistenz

**40 UE in Präsenz**
**+ 10 Std. Praktikum in einer Krabbelstube**

Pädagogische und didaktische Vorbereitung für die Tätigkeit in einer Krabbelstube oder alterserweiterten Kindergartengruppe

### Hortassistenz

**140 UE**
**+ 30 Std. Praktikum in einem Hort**

Vorbereitung für die Tätigkeit in einem Hort, um bei Lernphasen behilflich zu sein oder bei Freizeitaktivitäten und in der Nachmittagsbetreuung zu unterstützen

### Sprachentwicklung begleiten

**16 UE in Präsenz**

Wertvolle Grundlage, um Kinder in ihrer sprachlichen Entwicklung gezielt und kindgerecht zu begleiten

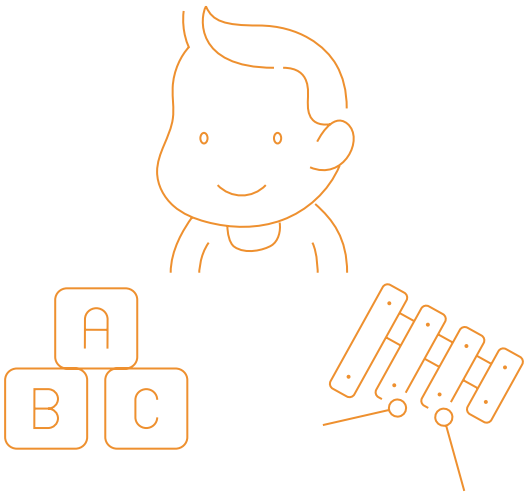

# Fortbildungen Kinderbetreuungsberufe

## Dein Wissen als Anker im kindlichen Alltag

Jede Erweiterung deines Fachwissens stärkt nicht nur deine Haltung, sondern fließt direkt in die tägliche Arbeit mit den Kindern ein. Wer sich fortbildet, begegnet herausfordernden Situationen mit Gelassenheit und schafft sichere, entwicklungsfördernde Räume. Unsere Fortbildungsangebote im Bereich der Kinderbetreuung verknüpfen aktuelle elementarpädagogische Erkenntnisse mit praxisnahen Methoden für deinen Alltag in Krabbelstube, Kindergarten und Hort – damit Entwicklung dort gelingt, wo sie beginnt.

Vertiefe deine pädagogische Kompetenz und nutze unsere Fortbildungen, um die Begleitung der Jüngsten noch individueller und professioneller zu gestalten!

### Fortbildungen

- Meine ersten Praxisjahre in einer OÖ KBBE Berufseinsteiger:innen-Kurs für Päd. Assistenzkräfte
- Gelebte Kreativität im Kindergartenalltag
- Bewegter Kindergarten
- Achtsame Begleitung im Kindergartenalltag
- Kulturelle Vielfalt leben im Kinderbetreuungsbereich
- KI und digitale Medien im Hort
- Natur erleben - gemeinsam den Lebensraum Wald entdecken
- MINT im Alltag integrieren und entdecken
- Falten: Alte Tradition mit Mehrwert
- Biographiearbeit und Selbstreflexion
- Achtsame Kommunikation im Alltag und im Team
- Meilensteine der kindlichen Entwicklung
- Jedes Verhalten macht Sinn – Herausforderndes Verhalten verstehen und begleiten
- Eingewöhnung – die Rolle der päd. Assistenzkraft im Eingewöhnungsprozess
- Individualbegleitung für Berufseinsteiger:innen - Einzeltraining für päd. Personal in OÖ KBBE
- Reformpädagogische Ansätze bereichern den Alltag

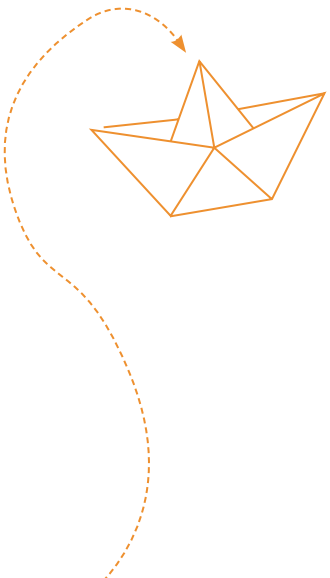

# Pädagogische Sozialbegleitung

## Sozial begleiten heißt Zukunft eröffnen

**Gewinne neue Perspektiven in der pädagogischen Sozialbetreuung: Du unterstützt Menschen, wenn ihr Alltag ins Wanken gerät.**

Menschen professionell zu begleiten heißt, ihnen Orientierung zu geben, wenn das Leben nicht ganz nach Plan verläuft. Die Pädagogische Sozialbegleitung schafft genau dafür Raum: Sie verbindet Beziehung, Struktur und Unterstützung – für Jugendliche, Familien oder ältere Menschen. Wer sich in diesem Feld weiterbildet, stärkt seine soziale Kompetenz, erweitert sein Verständnis für menschliche Entwicklung und gewinnt Sicherheit im Umgang mit herausfordernden Situationen. Hier wirkt Wissen unmittelbar, denn die erlernten Fähigkeiten können Lebensrealitäten der Menschen verändern.

***„Als Absolvent:in der Diplomausbildung kannst du in verschiedensten Berufsfeldern des Sozialbereiches (ausgenommen Kinder- und Jugendhilfe) tätig werden, z. B. Streetwork, in psychosozialen Einrichtungen, in Jugendzentren usw.“***

# Diplomlehrgang pädagogische Sozialbegleitung

Im Lehrgang lernst du Menschen in herausfordernden Situationen zu unterstützen, Gespräche sicher zu führen und Orientierung zu geben – ob im Jugendbereich, in der Familienarbeit oder in der Betreuung älterer Menschen. Die Ausbildung verbindet verständliches Fachwissen mit Alltagssituationen, die du in Praktika kennenlernst.

Pädagogische Sozialbegleitung

## Diplomlehrgang

### pädagogische Sozialbegleitung

4 Semester, 2.990 UE aufgeteilt auf:

**Präsenzunterricht inkl. Auswahlmodul**
680 UE

**Praktikum (1.200 Praktikumsstunden)**
1.600 Einheiten

**Verfassen der Diplomarbeit**
250 UE, Fallbesprechung im Ausmaß von 40-60 Seiten

**Projektgruppenarbeit**
150 UE, Verfassen der Semesterarbeiten

**tutorial learning**
300 UE

**Einzelsupervision**
10 UE

*Auch für Stiftungsmodelle geeignet!*

## Ausgewählte Module der Ausbildung sind auch einzeln buchbar!

z. B. Sozialpädagogik, Streetwork, Entwicklungspsychologie, Krisenintervention, Traumapädagogik, Umgang mit Gewalt, Interkulturelle Kompetenz u. v. m.

# ANRECHENBAR FÜR DIE FH!

## Gewusst?

Der Diplomlehrgang "Pädagogische:r Sozialbegleiter:in" kann an der FH Linz mit 18,5 ECTS-Punkten für den Lehrgang "Akademische:r Sozialpädagogische:r Fachbetreuer:in" angerechnet werden, der zur Tätigkeit in der Kinder- und Jugendhilfe berechtigt.

# LINZ RAIMUNDSTRASSE

## Ein Blick hinter die Kulissen: Das Simulationszentrum

**Sicherheit für den Berufsalltag: Wo theoretisches Wissen zur praktischen Routine wird.**

Das Simulationszentrum des BFI OÖ in Linz ist ein modern ausgestatteter Praxistrainingsbereich, der dich perfekt auf die Herausforderungen in Pflege- und Gesundheitsberufen vorbereitet. Hier gilt: Ausprobieren, trainieren und aus Fehlern lernen – in einem absolut sicheren und geschützten Rahmen. Bevor du im echten Praxisalltag Verantwortung übernimmst, übst du hier realitätsnahe Szenarien und Handgriffe wie Blutabnahmen oder Blutdruckmessungen an speziellen Simulationspuppen.

### Kommunikation und Handwerk vereint

Fachwissen ist essenziell, doch genauso wichtig ist die einfühlsame und professionelle Kommunikation mit den Patient:innen. Deshalb unterstützen dich im Simulationszentrum Schauspieler:innen und Lehrkräfte dabei, auch den menschlichen Umgang in herausfordernden Situationen realitätsnah zu trainieren.

### Der größte Vorteil?

Du sammelst unbezahlbare praktische Erfahrungen, ohne den Druck des echten Berufsalltags. Du lernst zum Beispiel typische Situationen deines künftigen Berufes kennen, darfst Fehler machen und gehst am Ende gestärkt, selbstbewusst und mit einer routinierten Haltung in deine berufliche Zukunft.

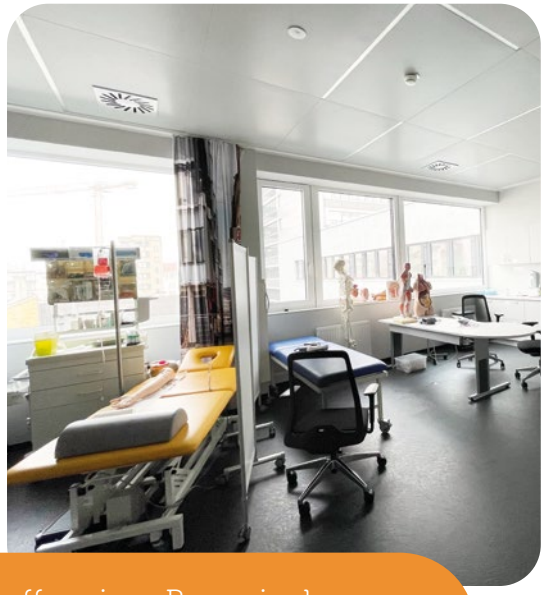

„Unser Ziel ist das Verstehen. Wir schaffen einen Raum, in dem man ohne Angst ausprobieren, reflektieren und wachsen kann. Das Simulationstraining ist die Brücke zwischen Fachwissen und menschlicher Nähe. Hier reift nicht nur das handwerkliche Können, sondern auch die eigene professionelle Haltung."

## Ein Gewinn für alle Ausbildungsbereiche

- Pflegeberufe: Pflegeassistenz, Pflegefachassistenz, Unterstützung bei der Basisversorgung
- Medizinische Assistenzberufe: Ordinations-, Operations- und Laborassistenz
- Sozialbetreuungsberufe: Heimhilfe, Alltagsbegleitung

# Medizinische Assistenzberufe

## Spezialausbildungen für die Gesundheit

**Setz auf deine Kompetenz, mit der du in einem eingespielten Team den medizinischen Alltag stabil und qualitätsvoll hältst.**

zu den Ausbildungen

Ärztinnen und Ärzte können medizinische Versorgung nicht allein stemmen – erst ein gut ausgebildetes Team macht Ordinationen und Krankenhäuser wirklich handlungsfähig. Das medizinische Assistenzpersonal arbeitet eng zusammen und ermöglicht verlässliche, qualitätsvolle Rundumbetreuung für die Patient:innen.

Am BFI OÖ werden Medizinische Assistent:innen in verschiedenen Spezialgebieten ausgebildet – Berufe, die medizinische Abläufe in Ordinationen und Spitälern stützen und die Qualität in den Abläufen und für die Patient:innen professionell sichern.

***„Bei entsprechender Nachfrage werden auch die Ausbildungen Röntgenassistenz und Medizinische Fachassistenz angeboten!“***

# Lehrgänge

Bildung muss leistbar sein!
Bei diesen Ausbildungen profitierst du von Ermäßigungen und Förderungen!

## Ordinationsassistenz

**Basismodul + Aufbaumodul + Praktikum**

Auch für Spätberufene und Quereinsteiger:innen!

**650 UE**
**davon 285 UE Theorie und**
**365 Stunden Praktikum (tagsüber)**

Du bist die erste Anlaufstelle für Patient:innen und das organisatorische Herzstück jeder Arztpraxis. In dieser Rolle verbindest du medizinisches Basiswissen mit Einfühlungsvermögen und organisatorischem Geschick. Du unterstützt Ärzt:innen bei Behandlungen, führst Blutabnahmen oder EKG-Messungen durch und sorgst mit deiner professionellen Art für einen reibungslosen und patientenfreundlichen Ablauf im Ordinationsalltag.

## Operationsassistenz

**Basismodul + Aufbaumodul + Praktikum**

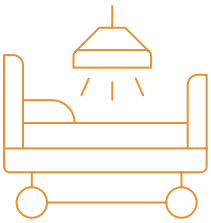

**1.100 UE**
**davon 392 UE Theorie und**
**708 Stunden Praktikum (tagsüber)**

Mitten im Geschehen, wo Präzision entscheidet: Du prüfst und bereitest sterile Geräte für die jeweiligen Operationen vor, du unterstützt wesentlich bei der Identifikation und Lagerung der Patient:innen und begleitest sie nach der OP sicher weiter. Mit der Sterilisation von Instrumenten und Geräten stellst du durchgehend höchste Hygiene- und Sicherheitsstandards sicher. Ein Beruf für alle, die in hochkonzentrierten Situationen einen kühlen Kopf bewahren, exakt arbeiten und höchste Hygienestandards leben.

Bildung muss leistbar sein!
Bei diesen Ausbildungen profitierst du von Ermäßigungen und Förderungen!

## Obduktionsassistenz

**Basismodul + Aufbaumodul + Praktikum**

**650 UE**
**davon 233 UE Theorie und**
**417 Stunden Praktikum (tagsüber)**

Ein Beruf, der besonderen Respekt, Pietät und fachliches Können erfordert. Als Obduktionsassistent unterstützt du Fachärzt:innen für Pathologie oder Gerichtsmedizin bei der Durchführung von Obduktionen. Du bist für die Vor- und Nachbereitung des Sektionssaals zuständig, kümmerst dich um die Instrumentenpflege und gehst hochgradig verantwortungsvoll mit den Verstorbenen um – eine wichtige Aufgabe zur Klärung medizinischer und wissenschaftlicher Fragen.

## Laborassistenz

**Basismodul + Aufbaumodul + Praktikum**

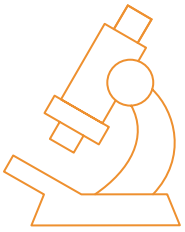

**1.300 UE**
**davon 433 UE Theorie und**
**867 Stunden Praktikum (tagsüber)**

Exakte Analysen für verlässliche Diagnosen: Als Laborassistenz arbeitest du zwar oft im Hintergrund, bist aber für die medizinische Diagnostik absolut unverzichtbar. Du bereitest Proben wie Blut, Harn oder Gewebe vor, führst automatisierte und manuelle Analysen durch und bedienst hochmoderne Laborgeräte. Deine genaue und verantwortungsvolle Arbeit liefert Ärzt:innen die entscheidenden Grundlagen für sichere Diagnosen und erfolgreiche Therapien.

**HIER GEHT'S**

**ZUM FÖRDERRECHNER:**

# Pflegeberufe

## Rundum gut versorgt

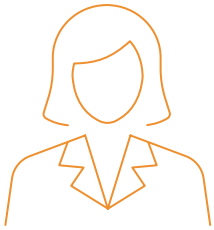

**Eine solide Ausbildung ist der Grundstein für professionelle Pflege, weil sie Wissen vermittelt, das direkt bei den Menschen ankommt.**

Eine Aus- oder Weiterbildung stärkt neben Fachwissen auch Sicherheit, Empathie und Situationsgefühl – besonders wichtig in Pflegeberufen, wo der Mensch im Mittelpunkt steht. Das BFI OÖ bietet dir Pflegeausbildungen von Basiskompetenzen bis zu Masterstudien und spezialisierten Weiterbildungen mit anerkannten Abschlüssen.

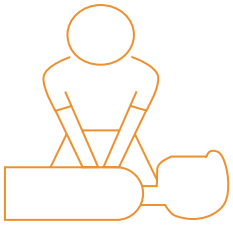

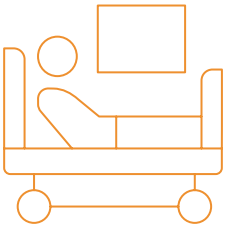

## Praxistraining im Simulationszentrum

In unserem modern ausgestatteten Skills-Lab für Aus- und Weiterbildungen in Pflege- und Gesundheitsberufen üben die Teilnehmenden praktische Handgriffe wie Blutabnahmen oder Blutdruckmessungen an Simulationspuppen und erleben realitätsnahe Szenarien, die theoretisches Wissen mit sicherer Anwendung verbinden. Auch die Kommunikation mit Patient:innen wird trainiert – unterstützt durch Trainer:innen oder Schauspieler:innen.

Eine Schulung läuft strukturiert ab: Szenarienbriefing, praktische Durchführung, begleitete Kommunikation und anschließende Reflexion mit den Trainer:innen.

„Als Pflegeassistent:in unterstützt du Patient:innen im Pflegealltag und arbeitest dabei eng im Team. Die Ausbildung befähigt dich, zentrale pflegerische Tätigkeiten nach Anordnung und unter Aufsicht sicher und professionell durchzuführen."

Aufnahme-
voraussetzungen

## Lehrgänge

### Pflegeassistenz

**1.600 UE theoretische und praktische Ausbildung**

#### Theoretische Ausbildung

Grundsätze der professionellen Pflege, Pflegeprozess, Beziehungsgestaltung und Kommunikation, Grundzüge und Prinzipien der Akut- und Langzeitpflege einschließlich Pflegetechnik u. v. m.

#### Praktische Ausbildung

Akutpflege, Langzeitbereich/rehabilitative Pflege, Wahlpraktikum, Theorie und Praxistransfer einschließlich Praxisreflexion

### Pflegefachassistenz Upgrade § 3

#### Höherqualifizierung für Pflegeassistent:innen

für erweiterten Kompetenzbereich, z. B. Blutabnahmen, Medikamentenverabreichung, EKG-Messungen usw.

**Anerkennung ausländischer Vorbildungen:**
Unsere Nostrifikationslehrgänge bereiten Menschen mit ausländischen Pflegequalifikationen in rund sechs Monaten gezielt auf den österreichischen Berufsalltag als Pflege- oder Pflegefachassistenz vor.

Bei Erfüllung sämtlicher vorgegebener Voraussetzungen werden die Ausbildungskosten vom Land Oberösterreich übernommen.
Dies gilt für:

- Pflegeassistenz
- Pflegefachassistenz
- verkürzte Ausbildung Pflegefachassistenz
- Alltagsbegleitung
- Heimhilfe (Bedarfsmeldung durch einen Sozialhilfeverband erforderlich)
- Fachsozialbetreuung mit Schwerpunkt Altenarbeit
- Nostrifikationsausbildungen PA/PFA (Förderung/Finanzierung nach individueller Prüfung)

Soziales

# Fort- und Weiterbildungen

## Wissen auf dem aktuellen Stand

**Kompetenz schafft Nähe und jede Erweiterung deines Fachwissens stärkt die Qualität deiner Begleitung.**

Zu den Fortbildungen

Mit einer Fort- oder Weiterbildung im Gesundheits- oder Sozialbereich erweiterst du dein Wissen und stärkst deine fachlichen Kompetenzen. Du gewinnst mehr Sicherheit im Berufsalltag und bist bestens auf neue Herausforderungen vorbereitet. Gleichzeitig eröffnest du dir attraktive berufliche Perspektiven und Entwicklungsmöglichkeiten. Mit dem erweiterten Know-how kannst du die Qualität der Pflege aktiv mitgestalten und einen wertvollen Beitrag für Patient:innen und dein Team leisten.

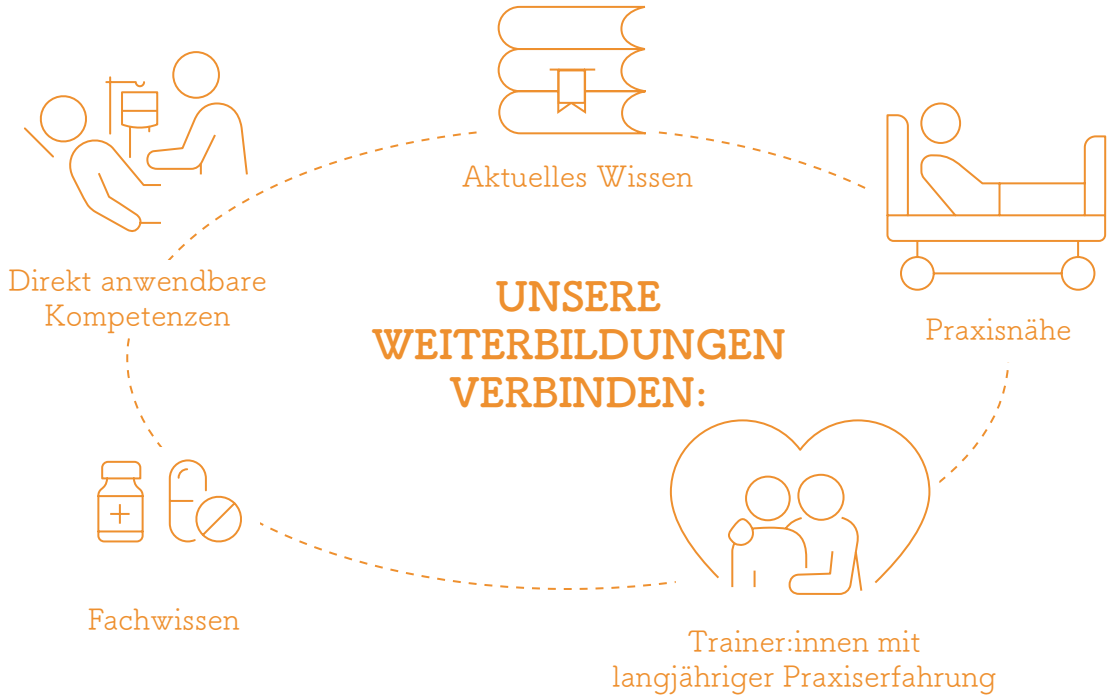

Weiterbildung für diplomiertes Pflegepersonal und Fachkräfte

## Palliative Care

**200 UE Theorie & Praxis**

- **Praxisnahe Ausbildung:** fundiertes Fachwissen, welches sich direkt in deinem Berufsalltag anwenden lässt
- **Aktuelles und evidenzbasiertes Wissen:** Lehrinhalte, die sich an aktuellen fachlichen Standards und Anforderungen der Praxis orientieren
- **Trainer:innen mit langjähriger Praxiserfahrung:** Vortragende, die selbst in der Palliative Care tätig sind und sich Inhalten anhand realer Fallbeispiele nähern
- **Persönliche und berufliche Weiterentwicklung:** erlangen von Fach-, Sozial- und Handlungskompetenzen sowie mehr Sicherheit im Umgang mit schwerkranken Menschen und ihren Angehörigen

Weiterbildung für diplomiertes Pflegepersonal

## Diabetesberatung

**356 UE Theorie & Praxis**

- **Praxisnahes Fachwissen:** aktuelles Wissen rund um Diabetes mellitus sowie Kenntnisse, um Menschen kompetent in ihrem Selbstmanagement zu begleiten
- **Direkt anwendbare Kompetenzen:** Beratungsmethoden und Handlungskompetenzen, die in der Betreuung und Schulung von Patient:innen eingesetzt werden
- **Lernen mit Mehrwert:** Austausch mit erfahrenen Trainer:innen und anderen Gesundheitsberufen, neue Perspektiven mit Blick auf Netzwerk und interprofessionelles Team in der Diabetesversorgung
- **Berufliche Weiterentwicklung:** Erweiterung der fachlichen Qualifikationen und Stärkung der Karrierechancen im Gesundheits- und Pflegebereich

# Sozialbetreuungsberufe

## Menschen begleiten. Alltag erleichtern.

**Mit einem Beruf in der Sozialbetreuung gewinnst du nicht nur fachliche Fähigkeit, sondern lernst Menschen in sehr unterschiedlichen Lebenslagen sicher und respektvoll zu begleiten.**

zu den Ausbildungen

Sozialbetreuung bedeutet, Menschen dort zu stärken und zu unterstützen, wo ihr Alltag stattfindet. In der Schule für Sozialbetreuungsberufe des BFI OÖ lernst du, wie professionelle Unterstützung, Empathie und Struktur zusammenwirken, um die Lebensqualität der Menschen, die deine Unterstützung brauchen, spürbar zu erhöhen. Sozialbetreuungsberufe sind vielseitig – genauso wie die Menschen, die begleitet werden: Was sie jedoch verbindet, ist der Anspruch, auf Augenhöhe zu arbeiten und echte Nähe zu schaffen. Wer diesen Weg einschlägt, entscheidet sich für ein Berufsfeld, das Sinn stiftet, Zukunft hat und jeden Tag zeigt, wie wirksam menschliche Zuwendung sein kann.

Bei Erfüllung sämtlicher vorgegebener Voraussetzungen werden die Ausbildungskosten vom Land Oberösterreich übernommen.
Dies gilt für:

- Pflegeassistenz
- Pflegefachassistenz
- verkürzte Ausbildung Pflegefachassistenz
- Alltagsbegleitung
- Heimhilfe (Bedarfsmeldung durch einen Sozialhilfeverband erforderlich)
- Fachsozialbetreuung mit Schwerpunkt Altenarbeit
- Nostrifikationsausbildungen PA/PFA (Förderung/Finanzierung nach individueller Prüfung)

Soziales

# Fachsozialbetreuung
# Schwerpunkt Altenarbeit

zur Ausbildung

**Mitten im Leben, wo Herz und Verantwortung zählen**

Als Fachsozialbetreuer:in für Altenarbeit begleitest und stärkst du ältere Menschen in ihrem Alltag und sicherst aktiv ihre Lebensqualität. Du unterstützt sie bei der täglichen Pflege im Rahmen der Kompetenz „Pflegeassistenz“, die in der Ausbildung inkludiert ist. Du gestaltest sinnstiftende Freizeitangebote und förderst ihre geistige sowie körperliche Mobilität. Mit Empathie und fundiertem Fachwissen bist du eine wichtige Bezugsperson – nicht nur für die älteren Menschen selbst, sondern auch für deren Angehörige.

## Lehrgang

### Fachsozialbetreuung Schwerpunkt Altenarbeit

Die ganzheitliche Profi-Betreuung

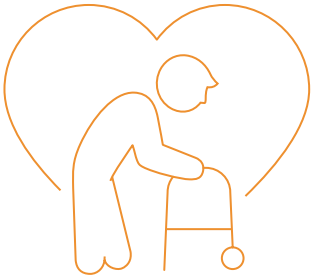

**2.400 UE Theorie & Praxis**
**(inkl. 1.600 UE, Pflegeassistenz)**
**Dauer: ca. 24 Monate / Präsenz**

**Schwerpunkt:**
Sie verbindet qualifizierte Pflege mit fundierter Sozialbetreuung. Neben der eigenverantwortlichen Durchführung von Pflegeaufgaben (Kompetenzniveau der Pflegeassistenz) gestalten FSB-A gezielte Maßnahmen zur Erhaltung der Selbstständigkeit, begleiten in Krisen und unterstützen bei der Biografie- und Angehörigenarbeit.

**Zielgruppe: alte und pflegebedürftige Personen**

Bei Erfüllung aller Aufnahmevoraussetzungen werden die Ausbildungskosten vom Land Oberösterreich übernommen.

## Alltagsbegleitung

Die soziale Stütze & Aktivierung

**242 UE Theorie & Praxis**
**Dauer: ca. 3 Monate**
**Präsenz oder Blended Learning**

**Schwerpunkt:**
Der Fokus liegt ganz auf der psychosozialen Betreuung und dem gemeinsamen Miteinander. Alltagsbegleiter:innen strukturieren den Tag, begleiten zu Terminen, gestalten Freizeitaktivitäten und verhindern so aktiv die Vereinsamung.

**Zielgruppe: beeinträchtigte Personen**

„Ob beim Erhalt des Wohnens in den eigenen vier Wänden, bei gemeinsamen Aktivitäten oder der Pflege im Alter: In der Sozialbetreuung baust du langfristige, vertrauensvolle Beziehungen auf. So schaffst du ein Umfeld voller Geborgenheit und trägst durch deine verlässliche Begleitung wesentlich zum täglichen Wohlergehen der Menschen bei."

## Heimhilfe

Die helfende Hand im Haushalt

**400 UE Theorie & Praxis**
**Dauer: ca. 6-12 Monate**
**(inkl. Modul „Unterstützung" bei der Basisversorgung (UBV))**

**Schwerpunkt:**
Heimhelfer:innen unterstützen Menschen im Alltag und im Haushalt. Pflegerische Tätigkeiten werden im Rahmen der Unterstützung bei der Basisversorgung wahrgenommen.

**Zielgruppe: alte und hilfebedürftige Personen**

# „DER LERNBEREICH TRAINING UND TRANSFER (LTT): THEORIE LEBENDIG MACHEN“

Im **Lernbereich Training und Transfer (LTT)** schlagen wir die Brücke zwischen theoretischem Wissen und dem echten Berufsalltag. Hier wird Gelerntes nicht nur verstanden, sondern direkt ausprobiert und verinnerlicht.

**Wie funktioniert das LTT-Setting?** Wir arbeiten nach dem modernen **Cognitive Apprenticeship Modell (CAS-Modell)** – einer Methode, bei der das Lernen durch Vormachen, Begleiten und selbstständiges Meistern im Mittelpunkt steht.

- **Vom Wissen zum Tun:**
  Unsere Auszubildenden übertragen theoretische Grundlagen direkt in die Praxis.
- **Ein konkretes Beispiel:**
  Im Theorieunterricht lernst du alles über die Normwerte, Abweichungen und die korrekten Pflegetechniken von Blutdruck, Puls und Atmung. Im anschließenden LTT-Unterricht prüfen wir dieses Wissen spielerisch durch Vorkenntnistests und gehen sofort in die praktische Umsetzung.
- **Fehler als Chance:**
  Gemeinsam spüren wir potenzielle Fehlerquellen auf und trainieren individuelle Handlungsabläufe, bis jeder Handgriff sitzt.

# SOZIALBETREUUNGSBERUFE AM BFI OÖ

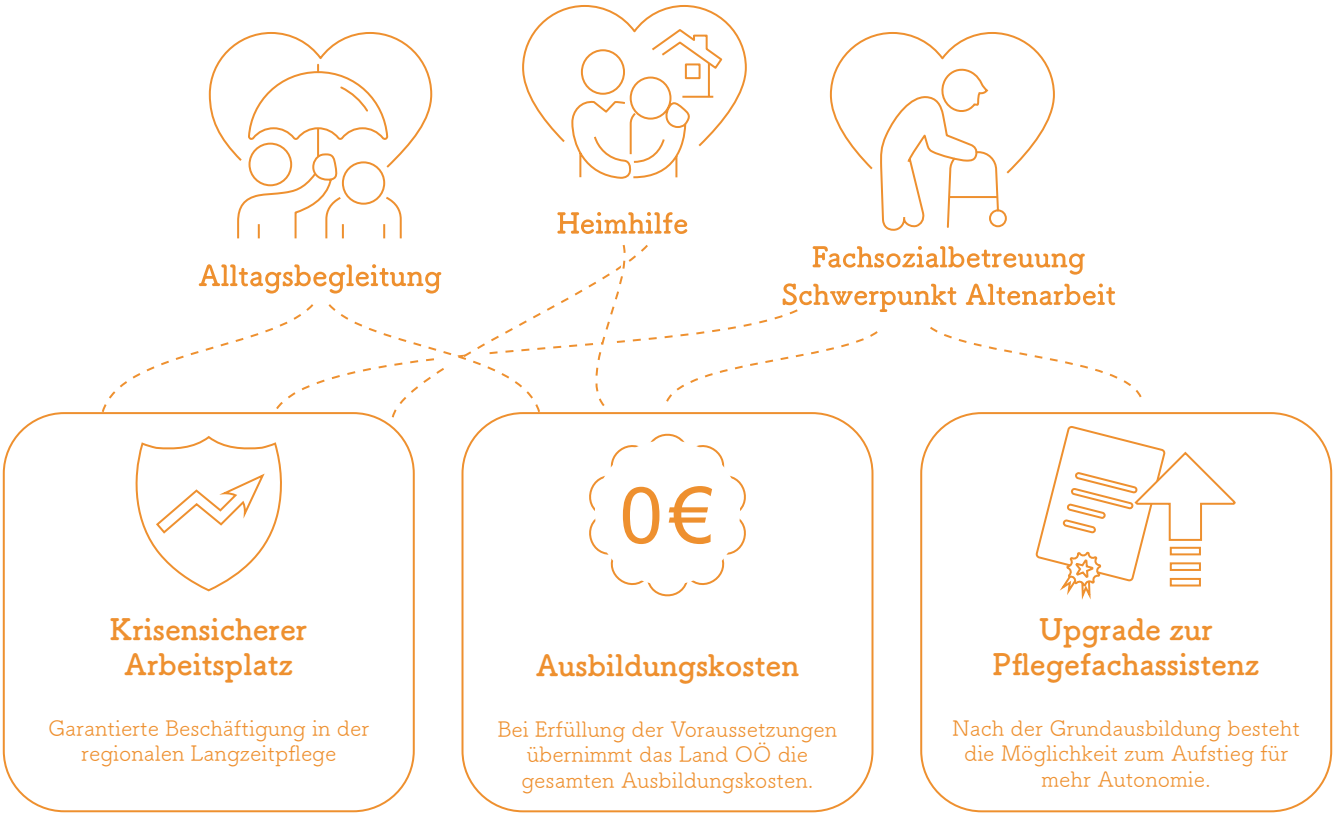

# Lifestyle & Dienstleistungen

## Wohlfühlen von Kopf bis Fuß

**Für Momente, die Menschen guttun – mit einer Ausbildung, die profundes Wissen und Profi-Service verbindet!**

Ästhetik und Gesundheitsbewusstsein mit dem Wunsch nach Individualität: Ob Pharmazeutisch kaufmännische Assistenz, Piercen & Tätowieren oder Fußpflege, hinter diesen Berufen steht immer die gleiche Haltung: Menschen professionell zu begleiten, ihre Bedürfnisse ernst zu nehmen und ihnen ein Stück Lebensqualität zu geben. Am BFI OÖ lernst du nicht nur Techniken und Know-how, sondern das Verständnis dafür, wie professionell Service heute funktioniert: präzise, achtsam, kreativ und mit dem Anspruch, etwas sichtbar Gutes zu bewirken.

zu den Kursen

***„Mit Feingefühl, handwerklichem Geschick und Fachwissen sorgst du nicht nur für das äußere Wohlbefinden, sondern stärkst auch das innere Selbstvertrauen deiner Kund:innen.“***

# Kernkompetenzen, die zählen: Qualität und Persönlichkeit

**Lifestyle-Berufe und Dienstleistungen verbinden Kreativität, Präzision und echte Nähe zu Menschen.**

Am BFI OÖ nimmst du dir entscheidende Fähigkeiten mit, die du in deinem Beruf brauchen wirst: von künstlerischer Gestaltung über professionelle Körperpflege bis hin zu verantwortungsvoller Arbeit in der Apotheke. Die Ausbildungen sind praxisnah, modern und orientieren sich an dem, was Kund:innen heute erwarten: Qualität, Sicherheit und Persönlichkeit.

Pharmazeutisch-kaufmännische Assistenz

## Lehrgänge

### Piercen und Tätowieren

**182 UE Theorie & Praxis**

Medizinische Einführung in das Piercen und Tätowieren, Hygiene und Infektionslehre, Virologie, Bakteriologie, Pilze, Desinfektion, Sterilisation, Abfall (Allgemeine Richtlinien ÖNORM S 2104), Dermatologie usw.

### Fußpflege

**431 UE Praxis, Theorie und Selbstlernphasen**

Fußpflege, Anatomie, Hygiene, Verbandslehre, Frästechnik, Maniküre, Tamponieren, Packungen, Physik, Kräuter- und Ernährungslehre, Materialkunde, Instrumentenlehre, Diabetische Fußpflege usw.

### Pharmazeutisch-kaufmännische Assistenz

**176 UE inkl. Laborpraxis**

Drogen- und Chemikalienkunde, Gesundheits- und Ernährungslehre, Kosmetik, Chemie, Physik- und Labortechnologie, Verkaufspraxis in der Apotheke usw.

Vorbereitung auf die Lehrabschlussprüfung!

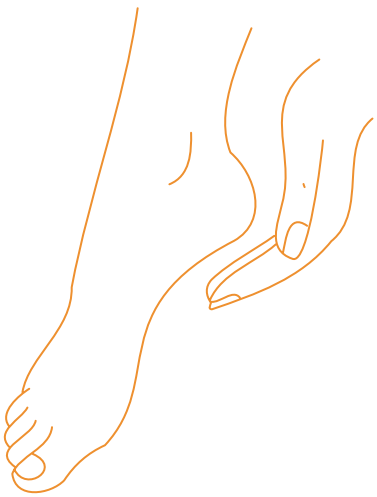

# Informationstechnologie (IT) & Digitalisierung

Für Unternehmen

Künstliche Intelligenz

Schulungen

Ausbildungen

# Digitale Technologien verstehen, nutzen, gestalten.

**Die Werkzeuge sind da. Den Unterschied macht, wer sie beherrscht!**

Ob im Betrieb, im Verein oder zuhause: Was digitale Technologie bringt, hängt weniger von den Werkzeugen ab als von den Menschen, die sie einsetzen.

Wer damit erfolgreich arbeiten will, braucht drei Dinge: Verständnis dafür, wie die Technologie funktioniert. Sicherheit in der Nutzung. Und den Willen und das Können, damit Neues zu gestalten. Das ist kein Talent, sondern Handwerk – und Handwerk lässt sich lernen.

***„Technologie allein löst nichts – entscheidend bleibt, wie Menschen und Organisationen sie nutzen. Digitale Technologien wie KI senken heute die Hürden, im eigenen Verantwortungsbereich Lösungen zu gestalten. Wer das nutzt und Wandel wagt, wird zum Piloten und zur Pilotin der eigenen digitalen Zukunft – nicht zum Passagier.“***

Genau hier setzen unsere Kurse, Schulungen und Ausbildungen an. Sie begleiten Menschen und Organisationen vom ersten Kennenlernen der Werkzeuge bis zur eigenen Lösung – Schritt für Schritt.

# Für Unternehmen

## Unternehmensservice

Mitarbeiter:innen gezielt qualifizieren

Praxisnahe und flexible Weiterbildung? Wir entwickeln Schulungen, die zu deiner Branche und deinen Zielen passen – abgestimmt auf die konkreten Aufgaben, Systeme und das Vorwissen der Mitarbeiter:innen. Bei euch im Haus oder am BFI OÖ.

Zu den Bildungs-lösungen für Unternehmen

## So läuft's

**Bedarfserhebung**
im Betrieb

**Konzeption**
von Inhalten, Umfang und Terminen

**Durchführung**
im Betrieb oder am BFI OÖ

**Auswertung und Anschlussqualifizierung**

## Häufig angefragt

- Microsoft und Office 365
- SAP-Anwenderschulungen
- KI für Führungskräfte
- KI-Kompetenz gemäß EU AI Act

## Eure Ansprechperson

Jessica Döberl
Vertriebsmanagerin am BFI OÖ
0732 / 6922 6922
unternehmensservice@bfi-ooe.at

Die GFM GmbH ist ein eigentümergeführtes Unternehmen im Sondermaschinenbau mit rund 300 Beschäftigten am Standort Steyr. Moderne Arbeitswelten verändern sich laufend und damit auch die Anforderungen an unsere Mitarbeiter:innen. Um diesen Wandel erfolgreich zu gestalten, setzen wir seit vielen Jahren auf die Zusammenarbeit mit dem BFI OÖ.

Begonnen hat diese mit Excel-Schulungen. Mit der fortschreitenden Digitalisierung kamen weitere Themen hinzu, z. B. Microsoft Teams und zuletzt der Umstieg auf Microsoft 365. Durch die langjährige Zusammenarbeit kennen die Trainer:innen unsere Arbeitsabläufe und können die Inhalte gezielt auf den betrieblichen Alltag abstimmen. Die Schulungen finden direkt bei uns im Unternehmen statt und verbinden fachliche Qualität mit einem hohen Praxisbezug.

Das Ergebnis ist ein kontinuierlicher Kompetenzaufbau über viele Jahre hinweg. Unsere Mitarbeiter:innen nutzen digitale Werkzeuge heute sicherer, effizienter und selbstverständlicher. So konnten wir neue Systeme und Arbeitsweisen erfolgreich im Unternehmen etablieren und die digitale Zusammenarbeit nachhaltig stärken.

## Mag.a Susanne Jungwirth

GFM GmbH Steyr

Sondermaschinenbau, rund 300 Mitarbeiter:innen

# Künstliche Intelligenz (KI)

## ChatGPT, Gemini & Co.

Die einen erwarten von KI Wunder, die anderen sehen vor allem Risiken – und die meisten stehen irgendwo dazwischen. Genau dort liegen die Kompetenzen, auf die es wirklich ankommt: KI sicher, sinnvoll und selbstbestimmt einzusetzen.

ChatGPT, Gemini & Co. entwerfen E-Mails, fassen lange Dokumente zusammen und liefern in Minuten, was sonst Stunden dauert: Recherchen, Protokolle, Auswertungen.

Die Sorge, dabei etwas falsch zu machen oder sich selbst zu ersetzen, kennen viele – nötig ist sie nicht. Denn worauf es ankommt, übernimmt kein Tool: wissen, wann du dich auf ein Ergebnis verlassen kannst. Bewusst mit den eigenen Daten umgehen. Die Aufgaben wählen, die sich wirklich lohnen.

**Das entscheidet keine KI – das entscheidest du!**

### Unsere KI-Kurse machen dich fit dafür – in drei Wissensbereichen:

**Verstehen**

was hinter KI steckt – ihre Möglichkeiten und ihre Grenzen.

**Nutzen**

sicher und wirksam – für deine Aufgaben und im Team.

**Gestalten**

Aufgaben und Abläufe neu denken – vom automatisierten Bericht bis zum Workflow, der von selbst läuft.

# KI-Kompetenzen für deine Organisation

KI-Kompetenz braucht es heute nicht an einer Stelle, sondern überall in der Organisation – auf ganz unterschiedlichem Niveau. Die einen wenden Werkzeuge sicher an, die anderen behalten den Überblick und geben Richtung vor.

So verschieden diese Anforderungen sind, sie ruhen auf demselben Fundament: Die Technologie wandelt sich rasant, stabile Grundlagen und Konzepte bleiben – und wer sie versteht, bewertet auch das nächste Tool souverän.

Denn KI ist kein rein technisches Thema. Sie verändert, wie Menschen zusammenarbeiten und wie Organisationen funktionieren. Genau hier setzen unsere Kurse an: mit dem passenden Know-how für jede Rolle.

Zu den KI-Kursen

## Hilf mir, KI!

Für alle, die KI nutzen wollen, um eigene Probleme zu lösen. An realen Aufgaben aus deinem Arbeitsalltag erfährst du, wie KI konkret weiterhilft.

## KI-Werkstatt

Für Organisationen, die ihr Team gezielt weiterbilden wollen: modulare Kurse, zugeschnitten auf eure Anforderungen und die Technologien in eurem Unternehmen – so wachsen genau die KI-Skills, die im Arbeitsalltag zählen.

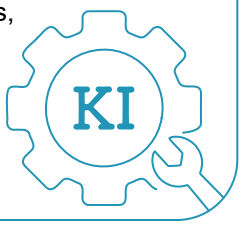


## KI-Governance für Führungskräfte

Von der Teamleitung bis zur Geschäftsführung: Wer Verantwortung trägt, entscheidet über den Einsatz von KI – wo sie sinnvoll ist und wo bewusster Verzicht klüger ist, worauf rechtlich zu achten ist und welche organisatorischen Rahmenbedingungen KI-Projekte brauchen. Das Seminar verbindet technische Grundlagen mit dem organisationalen Umgang – damit du deinem Team Orientierung geben kannst, Enthusiast:innen wie Skeptiker:innen.

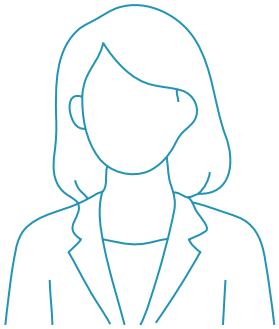

# Schulungen

## Gezielt weiterbilden

### Ausgewählte Kompetenzen – für einzelne Technologien oder Aufgabenbereiche

Zu den IT-Kursen

Nicht jede Qualifizierung braucht ein ganzes Programm – oft fehlt an einer Stelle gezieltes Know-how. Genau dort setzen unsere Schulungen an: kompakt und direkt im Arbeitsalltag anwendbar.
Die einen vermitteln Kompetenz für eine bestimmte Technologie, die im Unternehmen im Einsatz ist. Die anderen setzen an konkreten Aufgaben an – dort, wo im Tagesgeschäft Sicherheit und Tempo gefragt sind.

### Technologie-Schulungen

**Kompetenz für die Systeme, die im Betrieb im Einsatz sind:**

- Cloud und Administration (z. B. Azure)
- Daten und Auswertung (z. B. Power BI)
- Microsoft und Office 365
- Unternehmenssoftware (z. B. SAP)

### Aufgabenbezogene Schulungen

**Kompetenz für wiederkehrende Aufgaben im Tagesgeschäft:**

- IT-Service-Management (z. B. ITIL)
- Projektmanagement (z. B. PRINCE2)
- Agiles Arbeiten (z. B. Scrum)
- KI im Arbeitsalltag

# Ausbildungen

## Pilot:in im digitalen Wandel

### Vom Know-how zur Rolle: Menschen, die Digitalisierung tragen

Hier geht's zu den Angeboten

Der digitale Wandel scheitert selten an der Technik – meist fehlt es an Menschen, die ihn tragen. An Mitarbeitenden, die digitale Grundlagen sicher beherrschen. An Fachkräften, die zwischen IT und Fachabteilung übersetzen und Kolleg:innen durch Veränderung führen.

Genau diese Rollen bauen unsere Ausbildungen auf – abgestuft nach Verantwortung: von der digitalen Basiskompetenz über die Begleitung des Wandels im eigenen Team bis zur Schnittstelle zwischen Technik, Organisation und Führung. So wächst deine Organisation Schritt für Schritt – aus Kompetenz wird Verantwortung.

**Für mehr digitale Kompetenz**

- Digitale Teilhabe
- Digitale Basisausbildung

**Für digitale Rollen**

- DigiMentor
- DigiConsultant

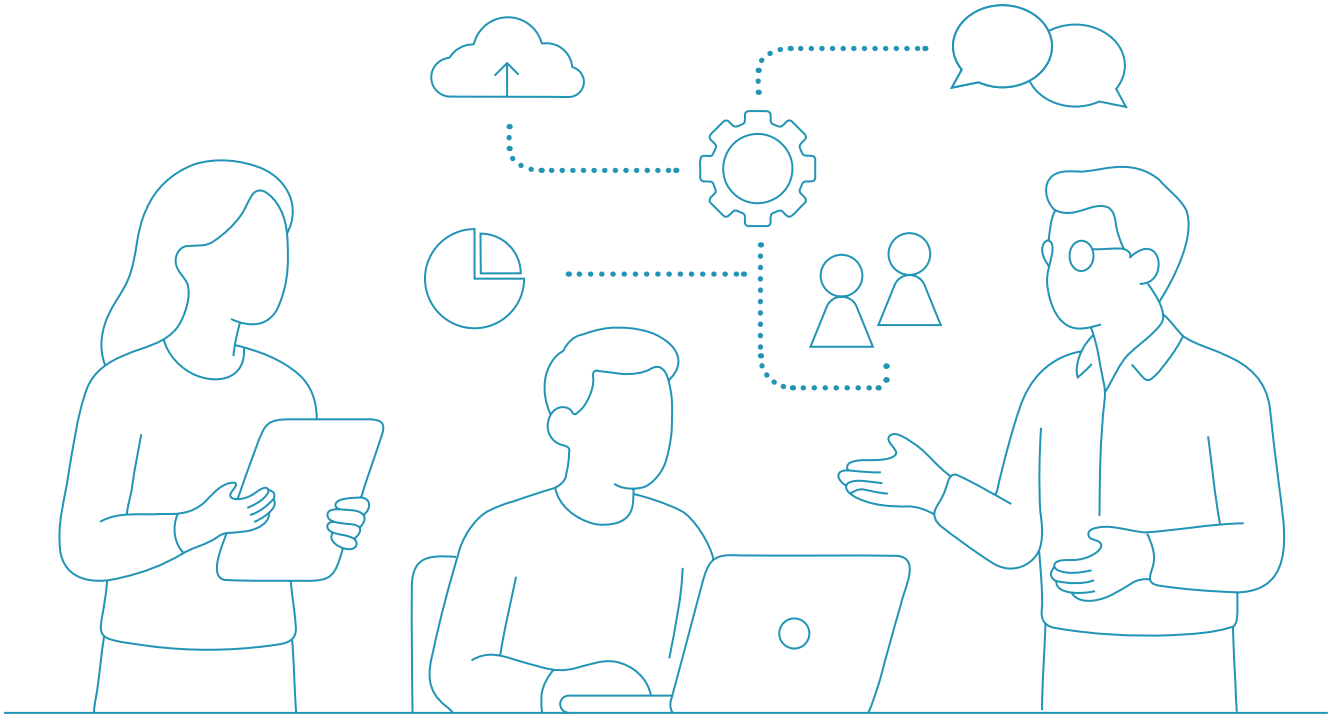

# Deutsch und weitere Sprachen

Referenzrahmen

Sprachkurse

Deutschkurse und -prüfungen

Spezial-Deutschkurse

Online-Angebote zum Sprachenlernen

Ausbildung zum:zur DaF/DaZ-Trainer:in

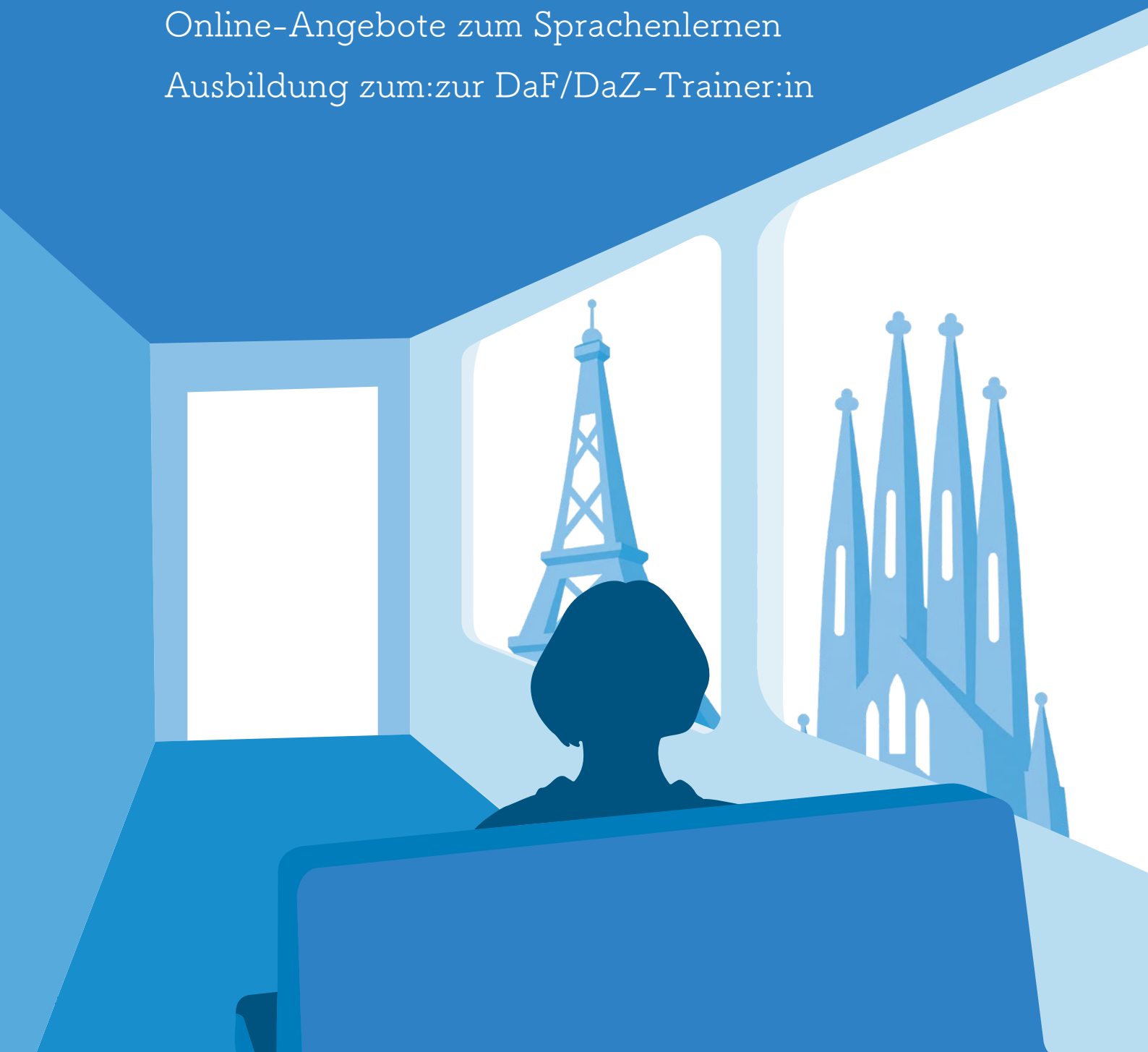

# Sprache öffnet Türen

**Sprachkenntnisse sind der Schlüssel für gelingende Kommunikation – in der Ausbildung, für die berufliche Weiterentwicklung, im Team oder bei privaten Begegnungen.**

In einer zunehmend international vernetzten Arbeitswelt sind Fremdsprachen wichtiger denn je. Zum Beispiel, wenn Angebote abgestimmt werden, Meetings auf Englisch oder in anderen Sprachen stattfinden und Fachbegriffe präzise verstanden werden müssen. Besonders bei Sicherheitsunterweisungen, in der Produktion, im Pflegealltag oder im Kund:innenservice kommt es auf klar verstandene Abläufe an. Wer hier sprachlich sicher agiert, verhindert Missverständnisse, stärkt die Zusammenarbeit und schafft ein respektvolles Miteinander.

***„Sprache verbindet Menschen. Sich in einer Fremdsprache verständigen zu können, bereichert Beruf, Urlaub und Freizeit.“***

Die Sprachkurse am BFI OÖ unterstützen dabei, genau auf diese Situationen vorbereitet zu sein – flexibel, praxisnah und passend zu jedem Niveau.

# Referenzrahmen

## Wie fit bin ich in der Sprache?

Der Gemeinsame Europäische Referenzrahmen (GER) beschreibt sechs Sprachniveaus von A1 bis C2 und macht Sprachkompetenzen europaweit vergleichbar.

Unsere Einstufungstests helfen dir dabei, dein aktuelles Sprachniveau festzustellen – als Ausgangspunkt für deine weitere Lernreise.

Zur Spracheinstufung

### A1

**Einstieg**

einfache Ausdrücke und Sätze verstehen und verwenden

### A2

**Grundlagen**

in alltäglichen Situationen kommunizieren

### B1

**Fortgeschritten**

sich über vertraute Themen fließend verständigen

### B2

**Selbstständig**

komplexere Inhalte verstehen und fließend kommunizieren

### C1

**Fachkundig**

anspruchsvolle Inhalte verstehen und Sprache flexibel einsetzen

### C2

**Fachsprachen-kompetenz**

nahezu alles verstehen und präzise kommunizieren

# Sprachkurse

## Sprache stärkt Kopf und Karriere

### Der Weg zu internationalen Sprachkenntnissen

Unsere Sprachkurse führen in Englisch, Italienisch, Spanisch und Russisch in vier Teilen von einem Sprachniveau ins nächste. Auch barrierefreie Kommunikation kannst du bei uns erlernen:
Die Österreichische Gebärdensprache (ÖGS) ist eine eigenständige, anerkannte Sprache!

Zu unseren Sprachkursen

## Sprachkurse in Präsenz

A B
Englisch

À È
Italienisch

Á Ñ
Spanisch

А Б
Russisch

Gebärdensprache

in Österreich gesetzlich als Minderheitensprache anerkannt

Ein B2-Zertifikat ersetzt auch die Berufsreifeprüfung in Englisch.

## telc-Prüfungen

Mit dem telc Englisch B1–B2-Zertifikat am BFI OÖ kannst du deine Stärken für den Arbeitsmarkt oder eine Ausbildung belegen.

telc
Prüfungen

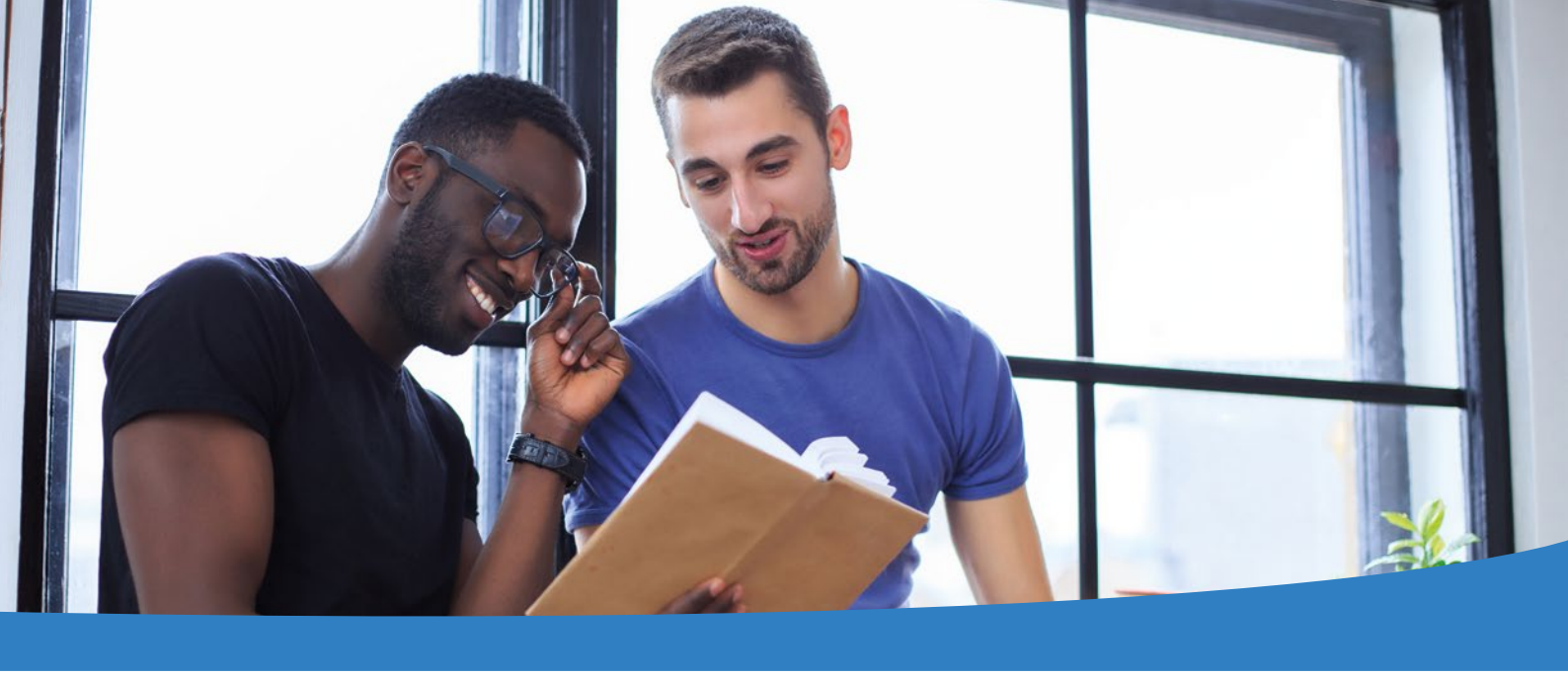

# Deutschkurse und -prüfungen

Zu den Deutschkursen

## Deutschkurse bringen Menschen voran, die in Österreich ihre Zukunft sehen.

Sichere Deutschkenntnisse sind für das Leben in Österreich nicht nur hilfreich und verbindend, sondern in vielen Fällen auch gesetzlich verpflichtend. Als vom ÖIF (Österreichischer Integrationsfonds) lizenziertes Institut bieten wir Deutschkurse auf den Niveaus A1 bis C1 an, ebenso die entsprechenden Prüfungen.

> Wenn ich heute auf meinen Weg vom ersten Deutschkurs bis zum C1-Niveau zurückblicke, sehe ich nicht nur sprachliche Fortschritte, sondern auch persönliches Wachstum. Das BFI OÖ ist mehr als nur eine Sprachschule. Es ist ein Ort, an dem Lernen, Respekt und Menschlichkeit zusammenkommen.

**Shadi J.**
Deutsch-Absolventin von B1 bis C1

## Deutschkurse

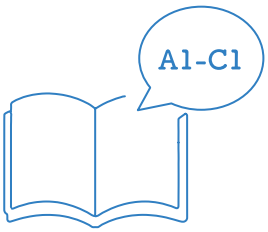


Für Sprachkenntnisse vom Niveau A1 bis C1

## Prüfungen

Integrationsprüfungen des ÖIF vom Niveau A1 bis B1
Sprachprüfungen des ÖSD vom Niveau A1 bis C1

Lizenziert durch ÖSD (Österreichisches Sprachdiplom) und ÖIF (Österreichischer Integrationsfonds)

# Kenntnisse und Zertifikate für deine Zukunft in Österreich

- für Erstantrag auf ein österreichisches Visum: Zertifikat Niveau A1
- für Verlängerung des österreichischen Visums (Integrationsvereinbarung, Modul 1): ÖIF-Integrationsprüfung A2
- für Daueraufenthalt oder österreichische Staatsbürgerschaft (Integrationsvereinbarung, Modul 2): ÖIF-Integrationsprüfung B1
- für bestimmte Ausbildungen oder die Staatsbürgerschaft nach verkürzter Frist: Zertifikat Niveau B2
- für Zulassung zu österreichischen Universitäten: Zertifikat Niveau C1 (in Einzelfällen auch Niveau B2)

## Förderungen

Die Arbeiterkammer (AK), das Land OÖ und der Österreichische Integrationsfonds (ÖIF) fördern deine Sprachentwicklung. Die Höhe der Förderung wird für jede Person einzeln ermittelt.

# Spezial-Deutschkurse

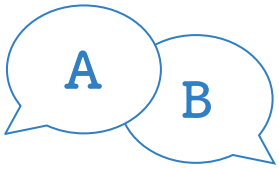


## Noch besser ins Gespräch kommen.

Geh auf Nummer sicher! Zusätzliche Kurse unterstützen dabei, dein Deutsch zu verfeinern und dich für die bevorstehenden Sprach- und Integrationsprüfungen abzusichern. Welche Herausforderungen auch bei der Prüfung, im Alltag in Österreich oder bei der Arbeit auf dich warten – du meisterst das mit der richtigen Vorbereitung!

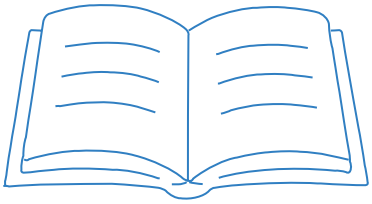

## Kurse

### Prüfungsvorbereitungen

für mehr Sicherheit und Strategien bei den Prüfungen

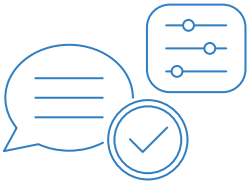

### Individualtrainings

für persönliche Herausforderungen mit der deutschen Sprache

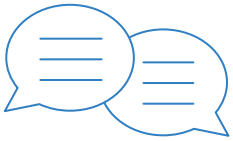

### Kommunikationskurse

zum Sprechen und Verstehen im täglichen Miteinander (privat und am Arbeitsplatz) – auch im Dialekt (ab B1-Niveau)

### Fachwortschatz

zum kompetenten Kommunizieren im beruflichen Umfeld

## Sprachen verbinden!

In unserer Anmeldeberatung für Deutschkurse sprechen wir verschiedene Sprachen und finden bestimmt eine gemeinsame. Kontaktiere uns gerne – reden wir darüber!

deutschkurse@bfi-ooe.at

# Online-Angebote zum Sprachenlernen

### Lernplattformen

ALTISSIA und AIMIGO begleiten dich beim flexiblen und individuellen Selbststudium – in vielen Sprachen!

### Live-Online-Kurse

Alles live, alles online: gemeinsam mit anderen in der Gruppe, in Deutsch von A1 bis C1

# Ausbildung zum:zur DaF/DaZ-Trainer:in

Zu den Trainer:innen-ausbildungen

Sprachen sind deine Leidenschaft? Du möchtest eine Tätigkeit, die dich in Kontakt mit Menschen bringt? Zu unterrichten hat dich immer schon gereizt? Dann bist du als Trainer:in für Deutsch als Fremd- und Zweitsprache goldrichtig!

Unser Lehrgang ist:

- berufsbegleitend am Wochenende (Freitag/Samstag)
- im Blended-Learning-Format
- vom ÖIF anerkannt

# Technik, Logistik & Verkehr

Technische Lehrabschlüsse
Werkmeisterschule
Elektrotechnik & Mechatronik
Metalltechnik & CNC
Schweißtechnik
Robotik & Automatisierung
Arbeitssicherheit
Brandschutz
Stapler & Kran
Verkehr & Transport

# Mit Technik-Know-how in deine sichere Zukunft.

**Technische Berufe sind das Fundament einer modernen Gesellschaft. Menschen in diesen Berufen sorgen täglich dafür, dass unsere Infrastruktur funktioniert, Innovationen vorangetrieben werden sowie Wirtschaft und Gesellschaft zukunftsfähig bleiben. Mit ihrer Arbeit schaffen sie Lösungen, die unser Leben sicherer, komfortabler und nachhaltiger machen.**

***„Ohne Technik steht alles still! Als Techniker:in trägst du aktiv zum Fortschritt bei.“***

Mit einem technischen Beruf eröffnen sich dir beste Zukunftsperspektiven, attraktive Entwicklungsmöglichkeiten und langfristig sichere Karrierechancen. Besonders gefragt sind Fachkräfte in den Bereichen Elektrotechnik, Maschinenbautechnik, Schweißtechnik und Mechatronik.

Ob fundierte Basisausbildung oder praxisnahe Spezialisierung – wir bieten dir das passende Aus- und Weiterbildungsangebot.

## Angebote für Unternehmen

- Lehrling Plus
- AdA: Ausbildung der Ausbilder:innen

# Technische Lehre

## Mit deiner Lehre ins Technikleben

**Mit einer abgeschlossenen technischen Lehrausbildung baust du das Fundament deiner Zukunft. Praktische Erfahrung, solides Fachwissen und berufliches Selbstbewusstsein verschaffen dir viele Vorteile.**

Unser „Fachkräftemangel“ resultiert oft aus einem „Lehrlingsmangel“. Dabei bietet eine abgeschlossene Techniklehre einen direkten Weg in die Praxis, einen frühen Zugang zu echter Verantwortung und die Chance, Kompetenzen aufzubauen, die in Unternehmen gebraucht werden. Als Lehrling in der Technik arbeitest du an realen Projekten, lernst moderne Technologien kennen und entwickelst berufliches und persönliches Selbstbewusstsein. Gleichzeitig stehen dir mit Weiterbildungen nach dem Lehrabschluss verschiedenste Karrierewege offen.

Ein Lehrabschluss ist auch am zweiten Bildungsweg möglich: Mit unserer Vorbereitung und unseren modularen Ausbildungsmöglichkeiten kannst du deinen Lehrabschluss in verkürzter Lehrzeit erfolgreich absolvieren. Dafür musst du mindestens 18 Jahre alt sein und bereits einschlägige Berufspraxis gesammelt haben.

***„Die Mischung aus Praxis, Perspektive und Persönlichkeiten macht die Lehre spannend.“***

# Mit Shortcut zur Technik-Lehre

## Zielgerichtet zum Lehrabschluss in Theorie und Praxis

Du willst jetzt deinen formalen Lehrabschluss nachholen? Wir begleiten dich professionell und praxisorientiert. Mit unseren Vorbereitungen ermöglichst du dir den außerordentlichen Lehrabschluss in den gefragtesten Technikberufen – inklusive chancenreichen Job- und Karriereaussichten.

Deine Technik-Lehre

**Informiere dich gleich über deinen Shortcut zum nächsten Karriereschritt!**

## Lehrgänge

als Tages- und Wochenendlehrgänge (Mo/Di oder Fr/Sa)

### Metalltechnik

Hauptmodule:
- Maschinenbautechnik
- Metallbau- und Blechtechnik
- Schweißtechnik
- Stahlbautechnik
- Werkzeugbautechnik
- Zerspanungstechnik

Basismodul = 480 UE
Hauptmodul = 140-180 UE

### Elektrotechnik/Mechatronik

Hauptmodule:
- Elektro- und Gebäudetechnik
- Anlagen- und Betriebstechnik
- Automatisierungstechnik

Basismodul = 222 UE
Hauptmodul = 270-300 UE

### Metallbearbeitung

Mit dem Lehrabschluss Metallbearbeitung gelingt der Einstieg in die Welt der Metalltechnik besonders praxisnah und vielseitig.

Vorbereitung auf die Lehrabschlussprüfung = 440 UE

### Konstruktion

Schwerpunkt:
- Stahlbautechnik
- Metallbautechnik
- Maschinenbautechnik
- Werkzeugbautechnik

Vorbereitung auf die Lehrabschlussprüfung = 352 UE

# Werkmeisterschule

## Werkmeister:in in nur zwei Jahren

**Niemand ist als Meister:in geboren – aber jede:r kann sich die Meisterschaft erarbeiten!**

"Die Qualifikation „Werkmeister:in“ ist heute ein geprüftes Kompetenzmerkmal: Sie ebnet den Weg zur Führungskraft, beinhaltet fix die Ausbilderprüfung, ersetzt je nach Fachrichtung die Unternehmerprüfung und ist der erste Schritt zum EU-weit anerkannten Titel „Ingenieur:in“.

Wir haben schon tausende Fachkräfte in Tages- und Abendkursen auf ihrem Weg zur Werkmeisterprüfung und zum individuellen Ziel begleitet!

Zur Werkmeisterschule

***„Für engagierte Techniker:innen ist die Werkmeisterschule der nächste logische Schritt auf der Karriereleiter. “***

## Unsere Fachrichtungen

- **Elektrotechnik**
- **Logistikmanagement**
- **Maschinenbau-Betriebstechnik**
- **Mechatronik**
- **Technische Chemie und Umwelttechnik**

Nutze die Förderungen

„Die Werkmeisterschule besuchen und gleichzeitig die Lehrabschlussprüfung außerordentlich nachholen, dieser Weg war definitiv kein Spaziergang. Mit vollem Einsatz, dem BFI OÖ als richtigen Bildungspartner und einem starken Betrieb im Rücken ist auch das möglich."
Thomas Schreil, Werkmeister-Absolvent

„Unsere Teilnehmer:innen lösen bei ihren Abschlussarbeiten reale Firmenprobleme – persönliche Meisterstücke – und entwickeln sich zu echten Innovationsmotoren in ihren Betrieben. Durch den direkten Wissenstransfer schaffen sie sofort einen greifbaren Mehrwert für ihre Unternehmen."
Ing. Bernhard Schmidinger, Trainer

# Wo kann ich die Werkmeisterschule besuchen?

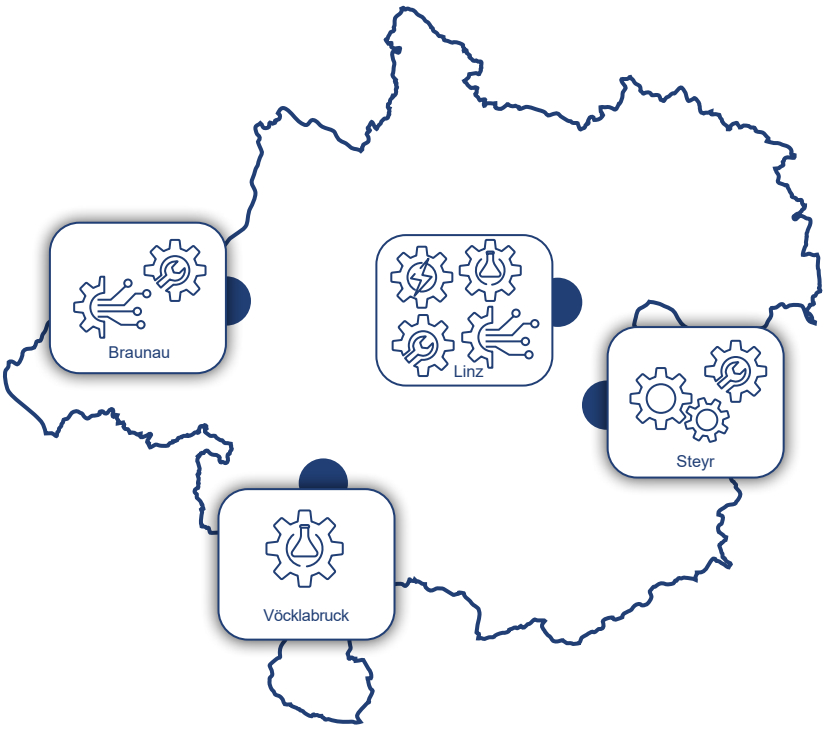


„In drei Jahren bin ich Ingenieur!"

Mehr zu Ingenieurs-zertifizierungen

# MEISTER:INNEN FALLEN VOM HIMMEL. ODER?

## Wie wird gelernt?

Unsere Werkmeisterschule unterstützt dich auf deinem Weg zum:zur Ingenieur:in.

- **Projektarbeit im Unternehmen**
- **Lernen von echten Profis**
- **Vollzeit oder berufsbegleitend**
- **Zügige Anrechnungen**

# Elektrotechnik

## Sicherheit, die unter Spannung steht.

Sicherheit im Umgang mit Strom basiert auf fundiertem Wissen und klaren Regeln – ob in der Instandhaltung, im technischen Betrieb oder bei Arbeiten unter Spannung.
Unsere elektrotechnischen Ausbildungsangebote decken alle Qualifikationslevel ab – von der Basisausbildung bis zur vertieften Fachkompetenz.

Zu den Elektrotechnikkursen

## Lehrgänge

### EuP – elektrotechnisch unterwiesene Person

**Grundkurs**

FÜR?
Personen ohne Fachausbildung, die einfache elektrotechnische Arbeiten durchführen wollen

vermittelt Basiswissen über Sicherheitsvorschriften und Schutzmaßnahmen für einfache wiederkehrende elektrotechnische Arbeiten, z. B. An- und Abklemmarbeiten im Rahmen der Instandhaltung

### Arbeiten unter Niederspannung

**Fachkräfte**

FÜR?
Elektrofachkräfte oder elektrotechnisch unterwiesene Personen

**schließt mit Prüfung und Zertifikat ab**

qualifiziert für anspruchsvollere Tätigkeiten unter Niederspannung (bis 1.000 Volt Wechselspannung)

lehrt rechtliche Vorschriften, Gefahrenbewertung, Schutzmaßnahmen, Arbeitsabläufe sowie Erste Hilfe

### Elektro-Sicherheitsvorschriften für den Befähigungsnachweis

**leitende Angestellte & Verantwortliche**

FÜR?
- Absolvent:innen der Werkmeisterschule für Elektrotechnik
- Absolvent:innen von HTLs und inländischen Universitäten der Fachrichtung Elektrotechnik
- elektrotechnisch interessierte Personen

**kommissionelle Prüfung**
zwei Wochen nach Ende der Schulung
Deckt das volle Spektrum gesetzlich geforderter Sicherheitsnormen ab, lehrt elektrotechnische Sicherheitsvorschriften, Schutzmaßnahmen und Normen sowie praktische Prüf- und Messverfahren zum sicheren Umgang mit elektrischen Anlagen

Wissen über Strom schützt vor jedem Kurzschluss.

# Metalltechnik

## Lerne, Metall zu beherrschen.

Metalltechnik ist das Fundament moderner Industrie. Unsere Ausbildungen verbinden aktuelle Fertigungstechniken mit praxisnahem Lernen.

Ob bewährte Ausbildungsprogramme oder maßgeschneiderte Qualifizierungen – wir vermitteln genau die Kompetenzen, die dich in Werkstatt und Beruf weiterbringen.

Metalltechnik-Ausbildungszentren

## Lehrgänge

### Grundlagen der Metalltechnik

von Werkstoff- und Maschinenkunde über den sicheren Umgang mit Handwerkzeugen bis zur Unfallprävention – die solide Basis für deine nächsten Karriereschritte

Informiere dich auf unserer Homepage über die vielfältigen Kursangebote.

### Konventionelles Drehen und Fräsen

**Grundlagenkurs**

für Lehrlinge und Erwachsene, dein idealer Einstieg in das Drehen und Fräsen in Theorie und Praxis

### Konventionelles Drehen und Fräsen

**Aufbaukurs**

für alle, die tiefer in die konventionelle Bearbeitung einsteigen wollen

### CNC-Maschinenbediener:in

die perfekte Vorbereitung, um die Bedienung von CNC-gesteuerten Fräs- und Drehmaschinen zu erlernen

### CNC-Fachkraft

mit dem Besuch der Module hebst du deine Kenntnisse der Programmierung und Bedienung von CNC-gesteuerten Dreh- und Fräsmaschinen auf das nächste Level

### Metallbearbeitung - Kompetenzorientiertes Fachgespräch

In 80 UE vermitteln wir dir die praktischen und theoretischen Grundlagen der Metallbearbeitung und bereiten dich gezielt auf die Lehrabschlussprüfung vor.

Informiere dich auf unserer Homepage über Zulassungsvoraussetzungen und Termine.

Ideal für Unternehmen

**Lerne von Trainer:innen, die als zertifizierte LAP-Prüfer:innen tätig sind.**

Besuche unsere Metalltechnik-Ausbildungszentren!

# Fügetechnik - Schweißen und Löten

## Feste Verbindungen

Zur Schweißausbildung

Lichtbogenschweißen ist eine der vielen Schweiß- und Fügetechniken, mit denen Werkstoffe fest und dauerhaft verbunden werden können. Fürs professionelle Schweißen braucht es trainierte Fertigkeiten und Sicherheits-Know-how, die wir in unseren Lehrgängen praxisnah unterrichten. Nur wer umfangreich Bescheid weiß, kann sicher und präzise arbeiten.

***Informiere dich gleich über deinen Karriereschritt in der Schweißtechnik, denn Schweißer:innen sind gefragt! Weltweit.***

## Lehrgänge

**Von Anfänger:innen zu Profis. Vom Grundlagenkurs bis zur Schweißer- und Löterzertifizierung.**

**E-Hand (111)**
Lichtbogenhandschweißen

**MAG (135)**
Metall-Aktivgasschweißen

**WIG (141)**
Wolfram-Inertgasschweißen

GRUNDAUSBILDUNG: Grundlagen erlernen und sicher anwenden

Zertifizierungen nach ÖNORM EN ISO 9606-1 bereits in der Grundausbildung möglich

PERFEKTIONIERUNG: Fertigkeiten vertiefen und Kompetenzen erweitern

**Hartlöten**

KOMPLETTAUSBILDUNG Hartlöten — inkl. Zertifizierung nach EN ISO 13585

**Auffrischungsmodule für alle angebotenen Schweiß- und Lötverfahren verfügbar!**

Beim Löten wird das Grundmaterial nicht aufgeschmolzen. Nur das Lot wird erwärmt bzw. aufgeschmolzen, benetzt die Oberflächen der Werkstücke und verbindet diese beim Erstarren.

Baue deine Position auf dem Arbeitsmarkt gezielt aus — mit der begehrten **Hartlöter:innenausbildung nach EN ISO 13585 mit Zertifizierung!**

Hartlöter:innenausbildung

Schweißzertifikat

Mach deine Leidenschaft zum Beruf! Hole dir nach den Perfektionierungskursen auch dein Schweißzertifikat EN ISO 9606-1 oder 2!
Oder deine Zertifikatsauffrischung.

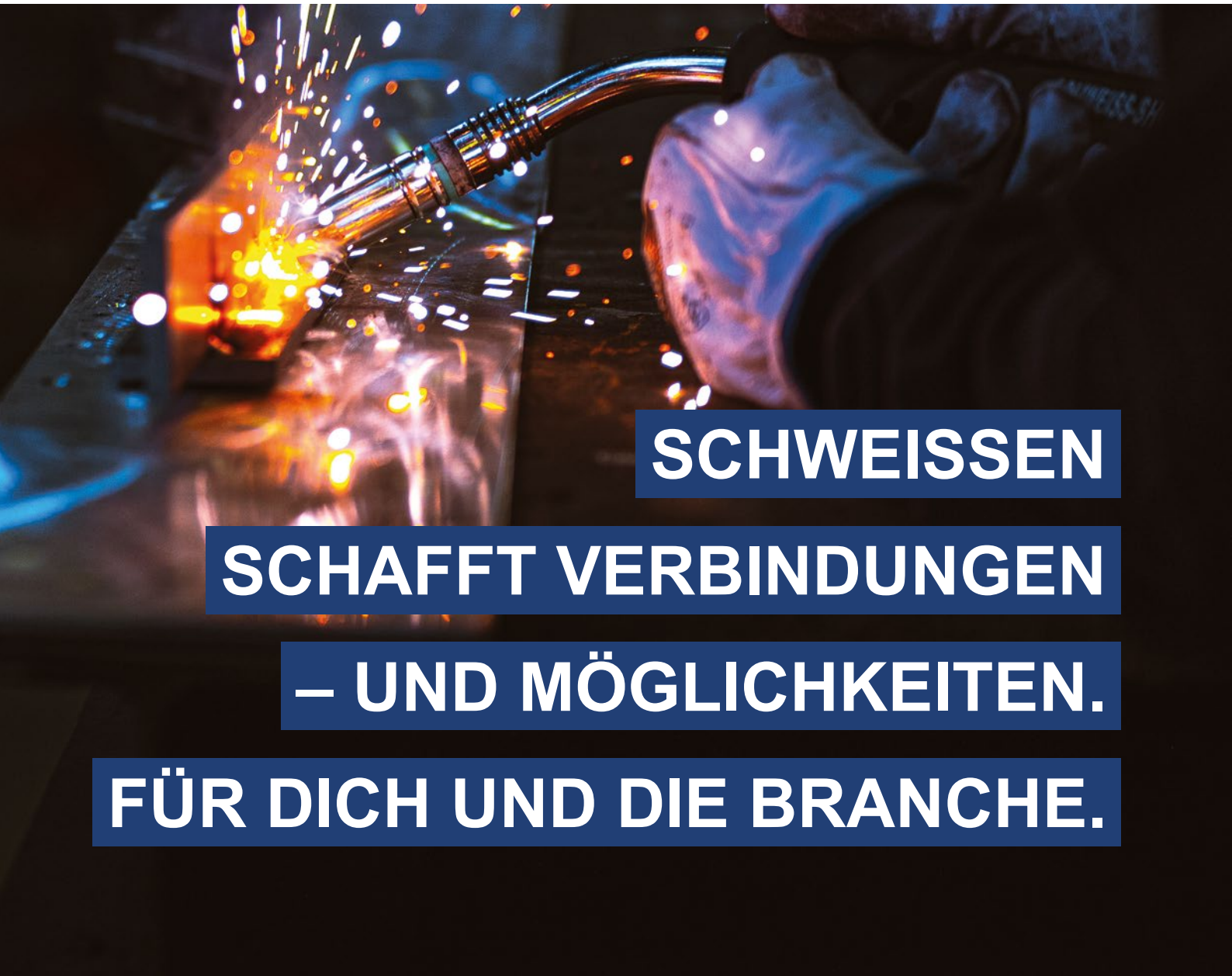

# Robotik

## Wenn dein Wissen Maschinen bewegt!

**Entdecke neue berufliche Chancen in einer zukunftsorientierten Branche.**

Zur Robotikausbildung

Wer sagt eigentlich dem Roboter, wie er sich bewegen soll? Hinter jeder Aktion steckt ein Mensch, der versteht, wie Automatisierung funktioniert und wie man einen Roboter programmiert, steuert und sicher einsetzt.

Genau das lernst du in unseren praxisnahen Robotikausbildungen. Von den Grundlagen bis zur professionellen Anwendung vermitteln wir die Kompetenzen, die moderne Betriebe brauchen – und die am Arbeitsmarkt gefragt sind.

Wer Robotik versteht, bewegt Ideen. Auch in Zukunft.

## Lehrgänge

### Basiskurs

**Robotik - Basiskurs (R03)**

Dieser Kurs vermittelt die Grundlagen zur sicheren Nutzung von Robotern, inkl. Einrichtung, Programmierung und Sicherheitsstandards nach EN ISO 10218-2.

Der praxisnahe Ansatz ist ideal für Einsteiger:innen und vermittelt in 40 UE alles, was du wissen musst, um mit Robotern arbeiten zu können.

### Aufbaukurs

**Robotik - Aufbaukurs (R05)**

Im Aufbaukurs werden deine Kenntnisse der Robotik um Themen wie fortgeschrittene Programmiertechniken, Koordinatensysteme und Maßnahmen zur Fehlerbehebung vertieft.
Der Fokus liegt auf praxisnahen Anwendungen für einen sicheren und effizienten Automatikbetrieb.

### weitere Aufbaukurse

**Roboter - Simulation (R06)**

**Roboter - Service Elektrik (R07)**

**Roboter - Service Mechanik (R08)**

**Roboter - RSI Robotik System Integration (R09)**

**Roboter - Applikationstraining (R10)**

**Roboter – Kunststoff Viper (R11)**

Diese Kurse finden auf Anfrage statt und werden individuell nach Bedarf und Terminvereinbarung durchgeführt.

# Arbeitssicherheit - EHS

## Sicher und gesund arbeiten

**Fit sein bei der Arbeitssicherheit**

EHS (Environment, Health & Safety) – Menschen, die sich um alles rund um deinen Arbeitsplatz kümmern: Umwelt, Gesundheit und Sicherheit. Arbeitssicherheit ist keine bremsende Vorschrift, sondern hier sind Profis am Werk, die dafür sorgen, dass alle gesund bleiben. Werde auch du zur bzw. zum Superheld:in für die Sicherheit!

Sicherheitsausbildungen

***Informiere dich über unsere Aus- und Weiterbildungen!***

### Lehrgänge

**Ausbildung zur Sicherheitsvertrauens-person (SVP)**

Grundkurs

***online oder Präsenz-Kurs***
für alle, die aktiv bei Sicherheitsthemen unterstützen wollen

**Ausbildung zur Sicherheitsfachkraft (SFK)**

Fortgeschrittene

***Präsenz-Kurs mit Selbstlernphase***
für alle mit Vorwissen

Bitte unbedingt die Informationsveranstaltung besuchen!

**Auffrischung für Sicherheitsvertrauens-personen (SVP)**

Auffrischung

***online oder Präsenz-Kurs***
für alle, die bereits als Sicherheitsvertrauensperson im Unternehmen tätig sind und ihr bestehendes Wissen auf den neuesten Stand bringen wollen

**Sicherheit auf Arbeitsbühnen**

**Sicherheit bei Höhenarbeit**

**Eigenüberprüfung von Arbeitsmitteln**

**EHS-Arbeitsschutz als Führungsaufgabe**

## Dein Sicherheitshunderter

Wenn du bei der Sozialversicherung der Selbstständigen (SVS) unfallversichert bist, dann kannst du dir **„Den Sicherheitshunderter“** holen. Ausgewählte Kurse oder Praxistrainings zum Thema Arbeitssicherheit bzw. der Unfallprävention fördert die SVS mit **100 Euro**, zum Beispiel auch den BFI-Staplerführerschein und den Kurs „elektrotechnisch unterwiesene Person“.

# Brandschutz

## Keine Chance für Brände

Brandschutzwart:in

### Cool bleiben, wenn es heiß wird

Ein kleiner Funke reicht manchmal, um große Wirkung zu entfalten – nicht immer eine positive. In Bereichen mit erhöhter Brandgefahr ist Brandschutz deshalb nicht nur Pflicht, sondern echte Teamarbeit: aufmerksam bleiben, Risiken erkennen, richtig reagieren.

Klingt trocken? Nicht in unseren Kursen. Wer versteht, wie Brände entstehen, welche Stoffe besonders kritisch sind und wie man im Ernstfall einen kühlen Kopf bewahrt, sorgt für Sicherheit bei brandgefährlichen Tätigkeiten – für sich selbst und andere.

Na, Funke entfacht? Werde Brandschutzwart:in.

## Lehrgänge

**Brandschutzwart:in**

**Brandschutz - Modul 1**

theoretische und praktische Grundlagen des betrieblichen Brandschutzes

**Brandschutzbeauftragte:r**

**Brandschutz - Modul 2**

vertiefte Kenntnisse im Brandschutz

TRVB 117 O - Technische Richtlinie vorbeugender Brandschutz

## Lehrgänge

**Brandmeldeanlagen**

für Brandschutzwart:innen, Brandschutzbeauftragte und Feuerwehrmitglieder

**Kurse für mehr Spezialwissen auf Anfrage!**

Auf Anfrage. Serviceline +43 (0)732 6922 6922, service@bfi-ooe.at

**Sprinkleranlagen (SPA)**

**Rauch- u. Wärmeabzugsanlagen (RWA)**

**Brandschutz N1**

**Brandschutz N2**

# Stapler & Kran

## Stark in Bewegung

Stapler und Kran

**Sichere dir Wissen und Können am Stapler und am Kran!**

Jeder sichere Hub, jede präzise Lastbewegung und Ruhe unter Druck – das alles zeigt, wie viel Können in der Arbeit von Stapler- und Kranführer:innen steckt. Sie sorgen dafür, dass Abläufe weiterlaufen, Materialien zur richtigen Zeit am richtigen Ort sind und Teams verlässlich arbeiten können. Ihr Beitrag ist entscheidend – für Sicherheit, Qualität und Effizienz an Ort und Stelle.

Werde in nur wenigen Tagen zur gefragten Schlüsselperson!

## Lehrgänge

### Staplerführerschein

für innerbetriebliche Logistik

Ein MUSS in Gewerbe und im industriellen Umfeld

### Lauf-, Bock- und Portalkranführerschein (über 300 kN)

für präzises und wiederkehrendes Bewegen schwerer Lasten im Maschinenbau, Schiffbau, Containerterminals usw.

### Fahrzeug- und Ladekranführerschein (über 300 kN)

für mobiles Verladen oder Montieren schwerer Güter in Bauwirtschaft, Holztransport, Schwertransporte usw.

### Dreh- und Auslegerkranführerschein

für große Höhen, große Ausladungen oder komplexe Hebevorgänge bei Hochbau & Großbaustellen, Hafenumschlag, Windkraft- und Turbinenmontage usw.

**Kombiniere in einem Aufheben!**

Die Kombinationslehrgänge für Kran- und Staplerführer sowie für Dreh-, Ausleger-, Fahrzeug- u. Laufkrane sind effizient und in Summe günstiger.

**Für Profis aus anderen Ländern!**

Wenn du deinen Kran- oder Staplerführerschein in einem anderen Land erworben und entsprechende Erfahrung gesammelt hast, dann unterstützen wir dich bei der Anerkennung in Österreich.

# Verkehr & Transport

## Einsteigen und Weiterfahren!

### Fortbildungen für Berufskraftfahrer:innen

Sie sind Schlüsselpersonen für moderne, nachhaltige Mobilität und für alle Warenbewegungen. Wir reden von Buslenker:innen und Lkw-Fahrer:innen.
Alle fünf Jahre ist für dich als Berufskraftfahrer:in eine Auffrischung nötig – das dient deiner Sicherheit und der anderer Verkehrsteilnehmer!

Genau das erfährst du praxisbezogen bei unseren Auffrischungskursen. Also, bleib gefragte Schlüsselperson für moderne, nachhaltige Mobilität und sicheren Transport. Steig einfach bei uns ein!

Verkehr und Transport

## Lehrgänge

Zur Auffrischung alle 5 Jahre

### C95 für Lkw-Fahrer:innen

5 Module einzeln oder als Lehrgang – 50 UE

Modul 1: Sicherheitstechnik
Modul 2: Eco-Training
Modul 3: Ladegutsicherung
Modul 4: Vorschriften
Modul 5: Gesundheit, Sicherheit und Dienstleistungen

- rationelles Fahrverhalten
- Sicherheitsregeln
- Optimierung des Kraftstoffverbrauches
- Ladungssicherung
- Vorschriften und wirtschaftliches Umfeld
- Gesundheit und Sicherheit am Arbeitsplatz

### D95 für Buslenker:innen

5 Module einzeln oder als Lehrgang – 50 UE

Modul 1: Sicherheitstechnik
Modul 2: Eco-Training
Modul 3: Bus-Personenbeförderung
Modul 4: Vorschriften
Modul 5: Gesundheit, Sicherheit und Dienstleistungen

- Sicherheit und Komfort von Fahrgästen und Ladung gewährleisten
- korrektes Fahrverhalten und Fahrzeughandling
- rechtliche, wirtschaftliche und dienstleistungsbezogene Grundlagen des Personenverkehrs

### ADR für Gefahrengut-Transporter:innen

Auffrischung und Prüfung – 17 UE

7 Stunden auf die C95/D95-Weiterbildung anrechenbar

- 100 % Anwesenheit erforderlich
- aktuelle ADR-Vorschriften
- alle Gefahrengutklassen
- Prüfungsvorbereitung

# Wirtschaft, Management und Medien

Kaufmännische Lehre

Digitale Medienakademie

Buchhaltung und Personalverrechnung

Alles für Lehrlingsausbilder:innen

ELG-Diplomlehrgänge

Gastronomie

# Management, Office, Gastro: wertvolles Wirtschaftswissen

**Die Wirtschaft verändert sich – verändere dich mit.**
**Wer relevante Trends früh erkennt und auf aktuelles Know-how setzt, verschafft sich einen echten Vorteil. Nutze lebenslanges Lernen als Sprungbrett für klare Entscheidungen, frische Möglichkeiten und eine Laufbahn nach deinen Vorstellungen!**

Ob du in die Welt der Zahlen eintauchen, Teams führen oder Büroprozesse meistern willst: Unsere Ausbildungen sind dein Sprungbrett in die Wirtschaft – praxisnah, anerkannt und direkt am Puls der Zeit. Mit einem Beruf in der Wirtschaft verbindest du Menschen, Prozesse und Ziele zu einem funktionierenden Ganzen. Dafür bleibst du am besten up-to-date!

***„Bildung muss sich dem Leben anpassen und an die Arbeitswelt. Daher begleiten wir dich in Präsenz und online.“***

Verbunden wird auch in der Gastronomie: nämlich Handwerk, Kreativität, Gastgeber:innen-Qualitäten mit wirtschaftlichem Denken. Ob Küche, Service, Hotellerie oder Systemgastronomie – Berufe in der Gastronomie sind voller Entwicklungsmöglichkeiten für Menschen, die Gästen gerne eine schöne Zeit bereiten.

Unsere Angebote umspannen alle relevanten Ausbildungsfelder – von Führungskräfteentwicklung über HR, Office und Marketing bis hin zur Persönlichkeitsbildung.

# Kaufmännische Lehre

## Ein Abschluss, auf den Verlass ist!

**Manchmal läuft das Leben anders als geplant – und genau jetzt ist der perfekte Zeitpunkt für deinen Bildungsabschluss. Ein kaufmännischer Lehrabschluss lohnt sich garantiert: Er bringt dir neue Perspektiven, einen sicheren Arbeitsplatz und einen spürbaren Gehaltssprung.**

Ein formaler Abschluss unterstreicht nicht nur deine Fertigkeiten, sondern stärkt auch dein Selbstbewusstsein – eine gute Basis für deine berufliche Sicherheit und Weiterentwicklung.

**Mit uns kannst du den Abschluss rasch und unkompliziert nachholen – ideal für alle, die Berufspraxis haben und jetzt den nächsten Schritt machen wollen!**

Förderung und Gehaltssprung möglich!

Kaufmännische Lehrberufe

## Wirtschaftliche Lehre? Gekauft!

Mit solidem Basis- und Fachmodul deinen Träumen entgegen!

Büro ist nicht Büro! Die Aufgaben am Schreibtisch sind vielfältig, anspruchsvoll und zahlreich. Für deine Erfahrung und dein Interessengebiet gibt es die passende Fachrichtung. Mit einer außerordentlichen Lehrabschlussprüfung entscheidest du aktiv! Greif zu!

# Dein Weg zur Lehrabschlussprüfung (LAP)

## 1. Kaufmännisches Basismodul

**Kaufmännisches Rechnen**
lernen, wie Preise sicher und gewinnbringend kalkuliert werden

**Buchhaltung**
den Überblick behalten und laufende Geschäftsfälle verbuchen

**Wirtschaftskunde**
wirtschaftliche Zusammenhänge durchblicken

**Schriftverkehr**
professionelle, normgerechte Geschäftsbriefe verfassen

Voraussetzungen: Die Infos findest du beim jeweiligen Kurs in der BFI-OÖ-Kurssuche.

## 2. Fachmodule für deinen Lehrberuf

- Betriebslogistikkaufmann:frau
- Speditionskaufmann:frau
- Bürokaufmann:frau
- Großhandelskaufmann:frau
- Industriekaufmann:frau
- Einzelhandelskaufmann:frau
- Finanz- und Rechnungswesenassistenz
- Verwaltungsassistenz
- Versicherungskaufmann:frau

Bereits kaufmännische Vorkenntnisse?
Mit einem Lehrabschluss in einem verwandten Lehrberuf oder einem kaufmännischen Schulabschluss entfällt das Basismodul. Du besuchst nur das Fachmodul bei uns und legst die praktische Zusatzprüfung bei der WKO ab.

## 3. Lehrabschlussprüfung

- durch die Lehrlingsstelle der WKO
- praktische Prüfung (ausgewählter Geschäftsprozess aus dem jeweiligen Lehrberuf + Fachgespräch)

## Digitale Sichtbarkeit: essenziell und erlernbar

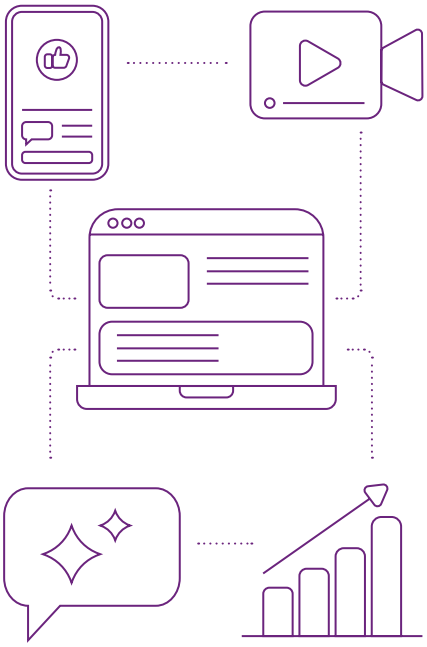

**Wer heute im digitalen Raum überzeugen will, braucht mehr als Kreativität: strategische Kompetenz, Zielgruppenverständnis und den souveränen Umgang mit KI-Tools. Genau hier setzt unsere Digitale Medienakademie an.**

Unsere Diplomausbildungen im Bereich Online-Marketing, Social Media und Content Creation vermitteln genau diese Fähigkeiten: von der Entwicklung wirksamer Content-Formate über die Analyse von Nutzerrelevanz und Conversion-Daten bis hin zur Gestaltung professioneller Inhalte – mit und ohne KI-Unterstützung.

**UNSERE DIPLOMAUSBILDUNGEN WIRKEN ALS ECHTE KARRIEREHEBEL IN UNTERNEHMEN, AGENTUREN UND ALS SELBSTSTÄNDIGE – WIRKLICH WERTVOLLE ZUSATZ-AUSBILDUNGEN.**

# Digitale Medienakademie: von Kompakt bis Diplom

Marketing, Grafik und Self-Learning für digitale Kommunikation

Ob für die ersten Schritte als Quereinsteiger:innen, Kreative oder Interessierte in die digitale Kommunikation und ins Content-Marketing. Oder für die Zielgerade zum Marketing-Profi – die Digitale Medienakademie ist deine Tür ins Berufsfeld und in die Community. Entdecke deine Leidenschaft und setze deine Ideen in die Tat um!

Zur Medienakademie

## Dein Weg zum Marketing-Profi

### Social-Media Manager:in

Diplomlehrgang

oder

Kompaktkurs

Leads steigern durch Community Management und ansprechende Gestaltung von Content

### Marketing- und Medienkommunikation

Diplomlehrgang

Planung und Umsetzung praxisorientierter Marketingkonzepte und Gestaltung im Medienlabor

### Online-Marketing

Diplomlehrgang

oder

Kompaktkurs

Online-Marketing-Aktivitäten integrieren, messen und optimieren

mit praxisorientierten Projekten

## Kompakt – diplomiert – kombiniert

Unsere Kompaktkurse sind ideal für Einzel- und Kleinunternehmer:innen und der kompakte Einstieg für alle Marketing-Interessierten.

Du willst tiefer eintauchen? Die umfassenden Diplomlehrgänge richten sich an Marketer:innen in Unternehmen, Vereinen und Ehrenämtern sowie an Selbstständige.

# Buchhaltung und Personalverrechnung

## Zahlen im Griff: Zukunft im Blick

**Buchhaltung und Personalverrechnung sind mehr als nötige Jobs – sie sind Schlüsselrollen, in denen Profis den Überblick behalten, rechtliche Sicherheit schaffen und die Entscheidungsgrundlagen für Verantwortliche vorbereiten.**

Wenn du in der Buchhaltung oder Personalverrechnung arbeitest, trägst du aktiv dazu bei, dass dein Unternehmen verlässlich geführt wird. Profis behalten den Überblick über Einnahmen, Ausgaben, Kennzahlen und Prozesse – und schaffen damit die Basis für fundierte Entscheidungen. Gleichzeitig koordinieren sie die sensiblen rechtlichen Angelegenheiten der Mitarbeiter:innen: von Arbeitszeiten über Lohn und Gehalt bis zu komplexen Sonderfällen.

Beide Bereiche sind krisensicher, gefragt und durch klare Ausbildungswege strukturiert – vom Einstiegskurs bis zur anerkannten Profi-Qualifikation. Mit jedem Schritt wächst deine fachliche Tiefe, die Verantwortung und deine Karrierechance.

# Buchhaltung

## Dein Weg vom Einstieg bis zum Profiwissen

Wenn du dich zum Buchhaltungsprofi entwickeln möchtest, dann ist unser „Buchhaltungslehrgang“ dein entscheidender Schritt dahin. Mach dich prüfungsfit für die schriftliche und mündliche BFI-Buchhalter:innen-Prüfung!

Zur Buchhaltung

## Dein Weg zum:zur Buchhalter:in

### Buchhaltung für Einsteiger:innen

Kompaktkurs

Ideal für Zahlengernhaber:innen, Wiedereinsteiger:innen, kaufmännische Mitarbeiter:innen

### Buchhalter:in – Lehrgang – für Profis

Lehrgang

Einnahmen-Ausgaben-Rechnung, doppelte Buchführung, Jahresabschluss, Kostenrechnung, Steuerrecht

### BFI-Buchhalter:innen-Prüfung

Prüfung

mündlich und schriftlich

Buchhaltung, Steuerrecht, Unternehmens- und Bürgerliches Recht, Kostenrechnung, Zahlungs- und Kapitalverkehr

Die Kurse bauen aufeinander auf!

## Keine Praxis? Kein Problem!

Du bringst kaufmännisches Grundwissen mit – etwa durch die Matura oder einen Einstiegskurs? Dann nutze deinen Zeitvorteil: Am BFI OÖ machst du den Buchhalter:innen- sowie den Personalverrechner:innen-Lehrgang samt Prüfung ohne vorherigen Praxisnachweis.

Ein echter Karrierevorteil: Du sparst wertvolle Zeit und startest sofort in deinem neuen Job durch!

# Personalverrechnung

## Professionell und rechtssicher

Logiken hinter Lohn- und Gehaltsabrechnungen verstehen, Arbeits- und Sozialversicherungsrecht kennen und kompetente Ansprechperson für alle Fragen rund ums Personal sein: Unser „Personalverrechnungslehrgang“ ist der erste Schritt für deinen Weg zum gefragten Profi in der Personalverrechnung!

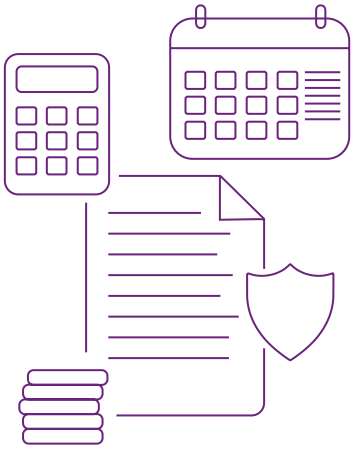

## Dein Weg zum:zur Personalverrechner:in

### Personalverrechnung – für Vielseitige

Kompaktkurs

für alle in OÖ zugänglich Unterlagen erhältst du digital

### Personalverrechnung – Prüfung

Prüfung

schriftlich und mündlich

### WIKU-Personal-verrechnungsakademie

Akademie

Selbststudium mit Präsenztraining

Mit dem erfolgreichen Abschluss der PV-Akademie gehörst du zu den am besten ausgebildeten Personalverrechner:innen am Markt.

## Personal – nah an Menschen!

Das Jobprofil von Personalverrechner:innen hat sich weit über klassische Lohn- und Gehaltsabrechnungen hinaus vielseitig und anspruchsvoll weiterentwickelt. Moderne Personalverrechner:innen übernehmen beratende Aufgaben und sind kompetente Ansprechpartner:innen in sämtlichen personalbezogenen Angelegenheiten.

# Alles für Lehrlingsausbilder:innen

Infos
Lehrlingsausbilder:innen

## Alles für die Lehrlinge

### Ausbildung für Ausbilder:innen – AdA

Lehrlinge – sie sind die Fachleute der Zukunft für dein Unternehmen. Der Sockel für den weiteren Betriebserfolg. Damit die eingangs motivierten Jugendlichen auch engagiert bleiben, ihre Fähigkeiten entwickeln und sich gut integrieren, braucht es wissende Begleiter:innen und Ausbilder:innen im Unternehmen. Denn eines ist klar: Motivierte, gut ausgebildete Lehrlinge bringen frische Ideen, neue Kompetenzen und nachhaltigen Mehrwert für Betriebe.

Starke Ausbildung braucht starke Ausbilder:innen. Gen Z und Gen Alpha erfolgreich begleiten und anleiten? Dafür brauchen Ausbilder:innen die richtigen Tools, aktuelles Wissen und eine gute Vorbereitung. All das gibt es in unserem AdA-Programm.

Weiterbildung für Ausbilder:innen ist förderbar!

## Welcher AdA-Typ bist du?

### AdA-Präsenz

- ✓ 100 % Präsenzunterricht
- ✓ feste Kurszeiten am BFI OÖ
- ✓ persönliches Netzwerken in den Pausen

### AdA-Online

- ✓ Mix aus Online-Live-Sessions & Selbstlernen
- ✓ Lerneinheiten flexibel selbst einteilen
- ✓ bequem von zuhause oder vom Büro aus

## Das BFI-Rundum-Paket für eure Lehrlinge & euren Betrieb

Gute Ausbildung geht weit über den Lehrplan hinaus. Ob schulische Unterstützung, Teambuilding im Freien oder Medienkompetenz: Wir stellen euer individuelles Firmenprogramm zusammen.

**Individuell abgestimmt auf eure Lehrlinge: Unser Unternehmensservice stellt aus unseren Bausteinen das passende Paket zusammen.**

### Schule & Fachwissen

Gezielte Nachhilfe & Vorbereitung auf die Berufsschule

### Team & Action

Outdoortrainings & Teambuilding, Kommunikation und Auftreten

### Digitales & Trends

Social-Media-Kurse, KI richtig nutzen

### Soft Skills & Gen Z

Kommunikation, Feedback-Kultur und Konfliktmanagement

# ELG-Diplomlehrgang

## Gut wirtschaften mit Diplom und Zertifikat

Zukunftsfit mit 360°-Lernkonzept

Du willst dir zukunftsrelevantes Fachwissen mit zeitgemäßen Lernmethoden aneignen? Dann schlage diese Richtung ein: Die Diplomlehrgänge und Mikrozertifikate sind profunde Reiseleiter für deine Zukunft und setzen auf ein multimediales 360°-Lernkonzept der ELG, der erfahrenen E-Learning Group. Zahlreiche Videos, Hörbücher, Fallstudien, interaktive Übungen und vieles mehr festigen dein neues Wissen nachhaltig.

Zu den Diplomkursen und Kurzschulungen

## E-Learning-Angebote

### Diplomlehrgänge (400 UE)

Profundes Wissen zu Schlüsselfertigkeiten in den Bereichen Online-Marketing, Nachhaltigkeitsmanagement, Personalmanagement u. v. m.

### Mikrozertifikate (50 UE)

kompakte Weiterbildung zu vielen aktuellen Themen aus Wirtschaft und Management wie z. B. Agile Projekte und Scrum, Datenschutz, Personalmarketing und Employer-Branding

## Lernen, wann und wo du willst.

100 % flexibel und mit zeitgemäßen Unterrichtstools. Wo gibt es denn das? Bei uns – in Zusammenarbeit mit einem langjährigen Experten in Sachen E- und Mobile Learning, der E-Learning Group. So geht eine schnelle Zertifizierung heute!

# Gastronomie

## Good Vibes für Gäste

### Erfolg in der Gastronomie und Hotellerie

Auf in die Gastro-Branche!

Die Liste der Jobangebote in der Gastronomie ist lang, vielfältig und chancenreich. Alle Bereiche der Gastronomie, Hotellerie und des Tourismus buhlen um gut ausgebildete Fachkräfte und einsatzbereite Persönlichkeiten. Beste Chancen für Menschen, die dort arbeiten wollen, wo andere Urlaub machen.

Neben den klassischen Berufskarrieren der Branche stehen viele moderne und trendige Leidenschaften als Berufsweg offen. Beste Voraussetzungen also für einen Job, der wirklich zu dir passt und dich begeistert!

**Mit uns kannst du den Abschluss rasch und unkompliziert nachholen – für alle, die bereits über Berufspraxis in diesem Bereich verfügen!**

## Lehrgänge

- Restaurant-fachmann:frau
- Koch:Köchin
- Hotel- und Gast-gewerbeassistent:in
- Systemgastronomie-fachkraft

Zweistufig zum Abschluss: Jeder Lehrberuf baut auf einem Basismodul und einem anschließenden Fachmodul auf.

## Kurslocation Gmunden

Wo könnte man sich besser auf die Lehrabschlussprüfung vorbereiten als im Herzen von Oberösterreichs Tourismusregion? Mitten im Hotspot der Gastronomie liegt unser exklusiver Kursstandort Gmunden. Hier erwartet dich eine moderne Lehrküche mit echter Profi-Ausstattung. Du hast reichlich Platz zum Üben, Ausprobieren und Perfektionieren – damit jeder Handgriff sitzt und du am Prüfungstag mit voller Souveränität glänzt!

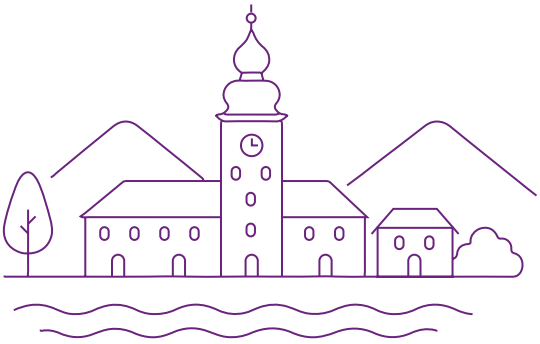

# Öffentliche Auftraggeber:innen

# Bildung für alle braucht starke Partner:innen

Bildung kostet Geld. Gleichzeitig gibt sie der Gesellschaft ein Vielfaches zurück: Menschen, die ihre Fähigkeiten weiterentwickeln und damit Berufe ausüben, in denen sie Kultur und Sozialleben stärken, die Innovationen vorantreiben. Sie alle tragen zur wirtschaftlichen Entwicklung bei: Gerade für arbeitssuchende Menschen kann passende Qualifizierung neue Perspektiven eröffnen. Wer in Bildung investiert, stärkt die Vielfalt, Stabilität und Zukunftskraft unseres Arbeitsmarkts.

Nationale und europäische Fördergeber sorgen daher mit Finanzierungen dafür, dass Bildungswege für alle offen sind – auch für jene, deren Schul- oder Karriereweg nicht geradlinig verlaufen ist oder die eine berufliche Veränderung anstreben.

***„Kein Schnickschnack, sondern echter Praxisbezug. So bilden wir nachhaltig und verlässlich für den Arbeitsmarkt aus.“***

Mit unseren Fördergebern ermöglichen wir dir Bildungswege, die dir unabhängig vom bisherigen Lebenslauf neue Berufschancen bieten. Mit Begleitung, die stärkt, und Aussichten, die halten, was sie versprechen.

# Öffentliche Auftraggeber:innen

## Mit Bildung zurück in deine Zukunft!

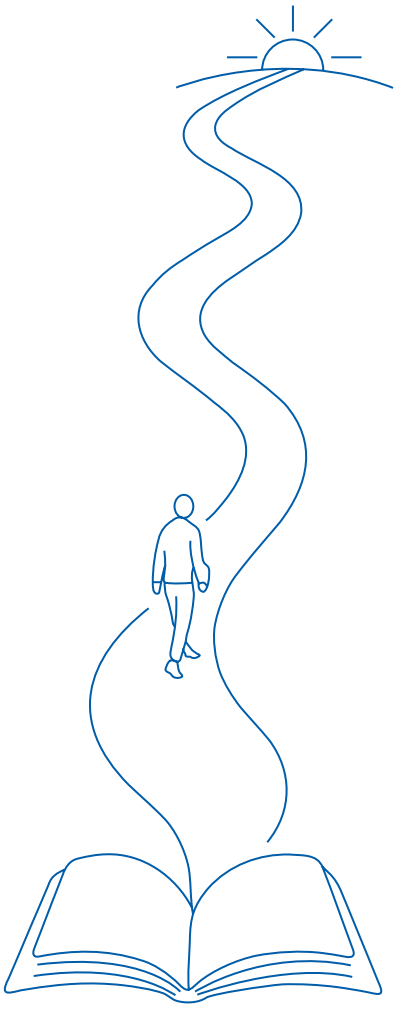

**Nicht alle Schul- und Karrierewege verlaufen geradlinig. Ein Unfall, ein familiäres Ereignis oder eine Unternehmensentscheidung können Schritte plötzlich aus der Spur bringen.**

Genau hier setzen unsere Bildungsangebote an, die von starken öffentlichen Fördergebern finanziert werden, um dich beim beruflichen Neustart zu begleiten – unabhängig von deiner individuellen Ausgangssituation.

Technische Qualifizierungen, Ausbildungsangebote für Jugendliche und Basisqualifizierungen wie der Pflichtschulabschluss öffnen Türen – zu Arbeit, Stabilität und neuen Perspektiven.

### Unsere Fördergeber ermöglichen beispielsweise:

- Technologie-Ausbildungszentren OÖ
- ÖkoTech-Akademie
- Lehrgang Elektropraktiker:innen
- Berufsorientierung für Erwachsene
- Jugendpakete
- Pflichtschulabschluss
- Basisausbildung
- Deutschförderung

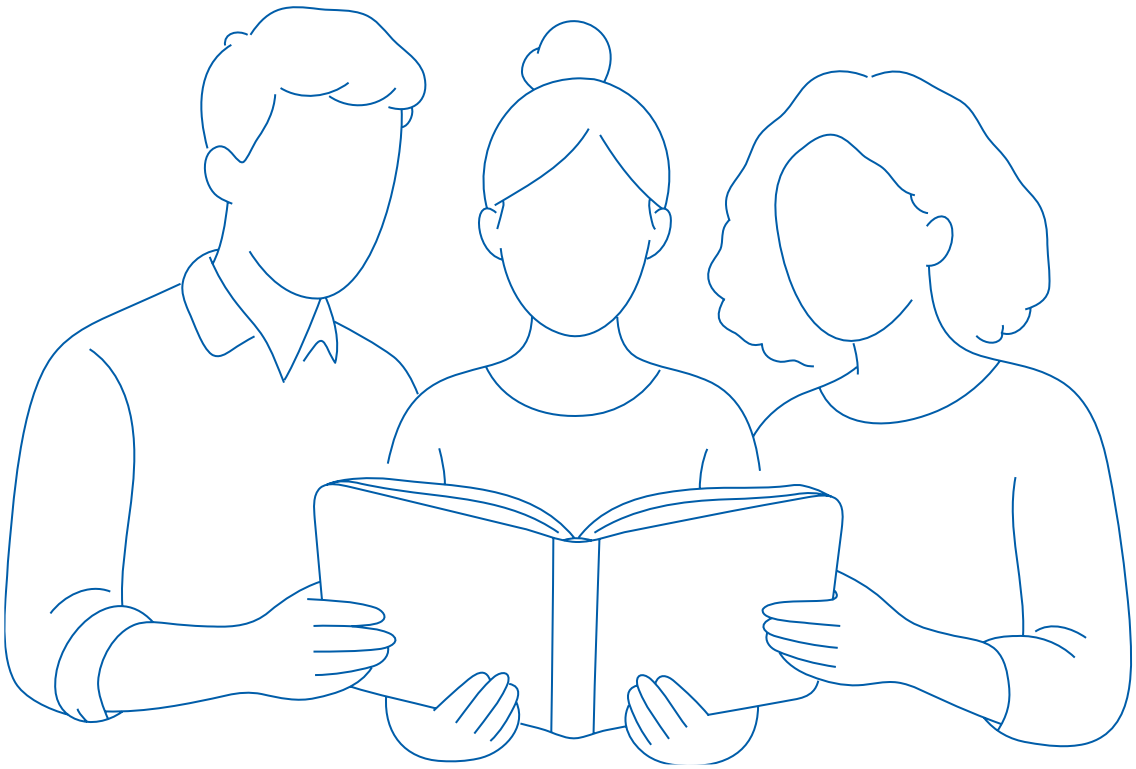

# Auf die Plätze – fertig – los!

**Ausgangspunkt bestimmen und Bildungsweg gehen!**

Neue Wege beginnen mit dem ersten Schritt. Mit modernen Lernmethoden, persönlicher Begleitung und praxisnahen Angeboten unterstützen wir dich dabei, neue Kompetenzen zu entwickeln und berufliche Perspektiven zu entdecken.

Auf unserer Website findest du alle Infos und Ansprechpartner:innen.

Zur Übersicht der öffentlichen Fördergeber

## Ausgewählte Bildungsangebote

### Technische Ausbildungen

praxisnahe Vermittlung von technischen Grundqualifizierungen bis zu zukunftsorientierten Fachkenntnissen in den Bereichen Nachhaltigkeit, Umwelt und Green Jobs

### Berufsorientierung für Erwachsene

Beratung, Coaching, Qualifizierung abgestimmt auf den Arbeitsmarkt, Unterstützung bei Bewerbung und Neuorientierung, praxisnahe Vorbereitung auf konkrete Jobs

### Für Jugendliche

zwischen 15 und 19 Jahren, ohne Lehrstelle: Klarheit über Fähigkeiten und Interessen gewinnen und einen Lehrberuf mithilfe unserer Partnerbetriebe erlernen

### Pflichtschulabschluss

Kompetenzausbau in Deutsch und Kommunikation, Englisch, Mathematik, Natur und Technik, Gesundheit und Soziales und Abhaltung der notwendigen Prüfungen, nachhaltige Begleitung und Berufsorientierung

„Der nachgeholte Pflichtschulabschluss war mein Wendepunkt. Nach meiner anschließenden Qualifizierung im Technologiezentrum OÖ stehe ich heute mit beiden Beinen im Berufsleben und bin stolz, meinen Kindern ein Vorbild zu sein."
Elena M. (44), mit dem PSA zum beruflichen Erfolg

## Für jede Lebenslage.

Egal, wo in Oberösterreich du zuhause bist – viele unserer geförderten Bildungsprogramme, unter anderem durch das AMS und das Land Oberösterreich, sind regional verfügbar.

## REGION INNVIERTEL

**BFI Ried**
4910 Ried, Peter-Rosegger-Straße 26
4910 Ried, Wohlmayrgasse 5
4910 Ried, Molkereistraße 11
E-Mail: service.ried@bfi-ooe.at

**BFI Braunau**
5280 Braunau, Industriezeile 50
5280 Braunau, Industriezeile 54
E-Mail: service.braunau@bfi-ooe.at

**BFI Mattighofen**
5230 Mattighofen, Lastenstraße 4a
E-Mail: service.braunau@bfi-ooe.at

## REGION LINZ / MÜHLVIERTEL

**BFI Linz**
4020 Linz, Raimundstraße 1-5
4020 Linz, Bulgariplatz 12
4020 Linz, Muldenstraße 5
4020 Linz, Industriezeile 47a
E-Mail: service@bfi-ooe.at

**BFI Traun**
4050 Traun, Kremstalstraße 6
E-Mail: service@bfi-ooe.at

**BFI Freistadt**
4240 Freistadt, Zemannstraße 14
E-Mail: service@bfi-ooe.at

**BFI Perg**
4320 Perg, Fuchsenweg 3, 1. Stock
E-Mail: service@bfi-ooe.at

## REGION SALZKAMMERGUT

**BFI Vöcklabruck**
4840 Vöcklabruck, Ferdinand Öttl-Straße 19
E-Mail: service.voecklabruck@bfi-ooe.at

**BFI Gmunden**
4810 Gmunden, Alois-Kaltenbrunerstraße 45
(Wohnland Berger)
E-Mail: service.voecklabruck@bfi-ooe.at

**BFI Gastro-Ausbildungszentrum Gmunden**
4810 Gmunden, Alois-Kaltenbrunerstraße 45
Tel.: 07612 / 65 299 DW 1088

**BFI Technologieausbildungszentrum Attnang-Puchheim**
4800 Attnang-Puchheim
Heizhausgasse 21

## REGION STEYR

**BFI Steyr**
4400 Steyr, Tomitzstraße 6
E-Mail: service.steyr@bfi-ooe.at

**Technologieausbildungszentrum und Schulungsgebäude Steyr**
4400 Steyr, Schaftgasse 2
E-Mail: service.steyr@bfi-ooe.at

## REGION WELS

**BFI Wels**
4600 Wels, Roseggerstraße 14
4600 Wels, Lichteneggerstraße 101
4623 Gunskirchen, RIC – Rotaxstraße 3
E-Mail: service.wels@bfi-ooe.at

**BFI Technologieausbildungszentrum Wels**
4600 Wels, Lichteneggerstraße 97
E-Mail: service@bfi-ooe.at

**BFI Technologieausbildungszentrum Wels / Gunskirchen**
4623 Gunskirchen, RIC – Rotaxstraße 3
E-Mail: service@bfi-ooe.at

**BFI Kirchdorf**
4560 Kirchdorf, Brunnenweg 1-3
E-Mail: service@bfi-ooe.at

**BFI Grieskirchen**
4710 Grieskirchen, Manglburg 22
E-Mail: service.wels@bfi-ooe.at

**BFI Eferding**
4070 Eferding, Unterer Graben 5
E-Mail: service@bfi-ooe.at

**BFI KURSPROGRAMM: Stand September 2026 - gültig bis zur Neuauflage, Druck- und Satzfehler vorbehalten.**


| | |
|---|---|
| Medieninhaber und Herausgeber: | Kammer für Arbeiter und Angestellte in Oberösterreich, Volksgartenstraße 40, 4020 Linz |
| Medieninhaber (Verleger): | Berufsförderungsinstitut OÖ, 4020 Linz, Muldenstraße 5, Tel.: 0732 / 6922-0, service@bfi-ooe.at |
| Für den Inhalt verantwortlich: | Manfred Bauer, MBA \| Univ.-Prof. Dipl.-Ing. Dr. Stefan Oppl, MBA \| Mag.ª Johanna Henzinger |
| Vereinsregisternummer: | IV-Vr-V-244 Linz |
| UID-Nummer/ VAT-Nummer: | ATU 37074802 |
| Grafik, Design und Redaktion: | Expertis Unternehmenskommunikation: Roman Weiss, MA |
| Druck: | Gutenberg-Werbering Gesellschaft m.b.H., 4020 Linz |
| Richtung der Zeitung: | Aktuelle Information über berufliche Erwachsenenbildung |

SPARKASSE
Oberösterreich

# s Bildungskredit.

## Wir glauben an Ihre berufliche Zukunft.

**Eine gute berufliche Ausbildung sowie laufende Weiterbildung sind wichtige Investitionen in Ihre Zukunft.**

Egal ob Studium, Schulungen oder Kurse – der flexible s Bildungskredit mit attraktiver Kondition erleichtert Ihnen die Finanzierung Ihrer Wunschausbildung und passt sich Ihren Bedürfnissen an.

**Mehr Infos unter**
www.sparkasse-ooe.at/sbildungskredit

#glaubandich

Berufsförderungsinstitut OÖ

SCAN MICH

**www.bfi-ooe.at | service@bfi-ooe.at |**

**BFI-Serviceline: 0732 / 69 22 69 22**

Ein Unternehmen der Expertis Gruppe